# Il Carroccio

Collegio dei Capitani e delle Contrade di Legnano

Dicembre 2008

Anno XX - n° 39

# IL CONTO CAMBIA, CAMBIA LA BANCA!

Da Banca di Legnano

Conto perXme

## Il Conto che fa i miei interessi. Zero spese, più interessi e tutta la libertà che ho sempre cercato.

Basta con i soliti conti correnti che mi obbligano a regole che mi stanno strette. Finalmente c'è un conto nuovo che lascia fare a me. Decido io quando, dove e anche come utilizzare la Banca. Posso andarci, telefonare o connettermi attraverso internet, per controllare ma anche per operare. Le operazioni costano Zero euro, mentre gli interessi vengono aggiornati automaticamente. In più mi regala Carta Jeans, la prepagata ricaricabile.

*ContoPerMe*, il conto multioperativo

GRUPPO BIPIEMME

BL BANCA DI LEGNANO

www.bancadilegnano.it

Prendere visione delle condizioni economiche mediante i fogli informativi disponibili presso ogni Filiale (D. Lgs 385/93). Il presente messaggio pubblicitario ha finalità esclusivamente promozionali.

# 2009: IL PALIO DELLE NOVITA'

Sarà un Palio, quello dell'anno prossimo, così carico di novità che non vediamo l'ora di viverlo con un entusiasmo e un interesse ancora maggiori rispetto a quanto avvenuto in passato, ancora più intensi perché ogni innovazione merita considerazione e attenzione. Le commissioni che hanno lavorato nei mesi autunnali hanno partorito tante proposte inedite e originali come mai accaduto in queste prime 63 edizioni. Dalla pista alla traslazione, dallo spostamento di date per le cerimonie ufficiali al nuovo regolamento, si sta cercando di far "crescere" la manifestazione, di migliorarla.
Naturalmente, non si può pretendere che in un simile progetto ci sia l'unanimità di giudizio, favorevole o contrario. Tutti noi che amiamo il Palio, ad ogni modo, siamo qui ad aspettare che siano i fatti a offrirci una conferma di quello che abbiamo studiato a tavolino. Sperare che avvenga con successo quello che abbiamo ipotizzato è più di un sogno. Le proposte avanzate dalle commissioni volute dal Comitato Palio riguardano tanti aspetti della festa. Le principali possono essere individuate nel fondo della pista che dovrebbe passare da quello tradizionale erboso a quello nuovo in sabbia, nella possibile abolizione della traslazione della Croce dalla Basilica alla chiesa della contrada vincitrice, nei nuovi eventuali poteri assegnati al mossiere, allo spostamento a maggio della investitura civile dei capitani. Primi passi verso un Palio diverso.

In copertina, la novità principale del Palio 2009: Il fondo in sabbia


## IL CARROCCIO

Periodico edito dal Collegio dei capitani
e delle contrade di Legnano
Registrazione n° 35 del 22 gennaio 2007
Tribunale di Milano

Redazione, direzione e amministrazione:
Cenobio – Castello di Legnano
Via Molini, 2 – 20025 Legnano
tel. 0331-597350

Direttore responsabile: Marco Tajé

Hanno collaborato:
Vincenzo Armatura, Luigi Frigo,
Andrea Fuso e Giovanni Muroni

Pubblicità: 0331-715516
segreteria@collegiodeicapitani.it"

Stampa: Elegraf srl
Via Gallarata, 92/94
20019 Settimo Milanese (MI)
www.elegraf.it

LEGNANO PARABIAGO BUSTO ARSIZIO INVERUNO GALLARATE NERVIANO BODIO LOMNAGO CASTANO PRIMO

LANCIA

FIAT

PIAGGIO VEICOLI COMMERCIALI

ALFA ROMEO

FIAT PROFESSIONAL

DAIHATSU

Gruppo Ceriani 1923

**Competenza e professionalità contraddistinguono il Gruppo Ceriani da 85 anni. La sede di Legnano con l'ampio salone espositivo e l'efficiente officina assistenza offre oltre ai veicoli nuovi un ampio parco di veicoli usati.**

**Busto Arsizio (VA)**
v.le Pirandello, 14

**Gallarate (VA)**
v.le Lombardia, 24

**Parabiago (MI)**
via Spagliardi, 2

**Inveruno (MI)**
c.so Europa, 34

**PROSSIMA APERTURA CERIANI OUTLET**
**Castano Primo (MI)**
via Istria, 10

**Legnano (MI)**
via Saronnese, 143
Tel. 0331 477511

dna-eu.it

# Il giro nei manieri del sindaco e delle autorita' del palio

E' stato Sandro Gregori, inossidabile uomo di Palio, con una sua battuta a chiudere il giro dei manieri che in un mese e più ha portato il sindaco Lorenzo Vitali, autorità e funzionari a visitare le otto contrade e a incontrarsi con un mondo così uguale nella sua identità, ma anche così diverso nel suo manifestarsi.
"Prima di pensare alla crescita del Palio – ha detto Gregori – bisognerebbe fare il contradaiolo, dargli una cultura e una coscienza". Una battuta che raccoglie lo spirito più profondo dell'essere un uomo di Palio e in cui risiede, certamente, la pozione segreta per migliorare l'intero ambiente.
L'idea di un tour nei manieri è stata proprio del supremo magistrato e sindaco della città, per conoscere da vicino un mondo a lui poco noto in tutti i suoi più svariati aspetti e, nelle sue presentazioni, il dott. Lorenzo Vitali ha sempre puntualizzato alcuni concetti come:
- Il rapporto Comune e ambiente paliesco, dove le contrapposizioni a volte appaiono eccessive.
- L'impegno economico del Comune dimostra invece quanto l'amministrazione pubblica creda nella manifestazione e la tenga in profonda considerazione.
- L'investimento di un milione e mezzo di euro per la sistemazione dell'area attorno al castello è la conferma più tangibile del desiderio vero, convinto, deciso di portare la pista accanto all'antico maniero.
- Il desiderio di coinvolgere le contrade in importanti contesti cittadini (dagli eventi natalizi ad essere organi di consultazione per il Piano regolatore) dimostra la fiducia nella loro capacità di rappresentare il territorio in cui sono radicate.
- Il fermo proposito di regole nuove allo scopo di evitare episodi gravi come quello del palio scorso quando per l'incoscienza di qualcuno si è sfiorata la tragedia al campo.
Da parte loro i contrada ioli hanno diversificato parecchio le domande e i suggerimenti. A volte un po' superficiali, se pensiamo forse alle attese del sindaco, a volte più consistenti. Spesso, è stato toccato il tasto della partecipazione collettiva a eventi di natura cittadina, come quello della comunicazione, come quello di una rivisitazione delle cerimonie più importanti. In altri casi, si è anche cercato di mantenere inalterate le attuali tradizioni. Quasi mai, si è parlato di corsa, di fondo della pista, di fantini e cavalli.
Al sindaco e alle autorità il compito di tirare le conclusioni. Il materiale raccolto è di spessore e, sicuramente, utile per un ulteriore passo in avanti verso una crescita della festa.

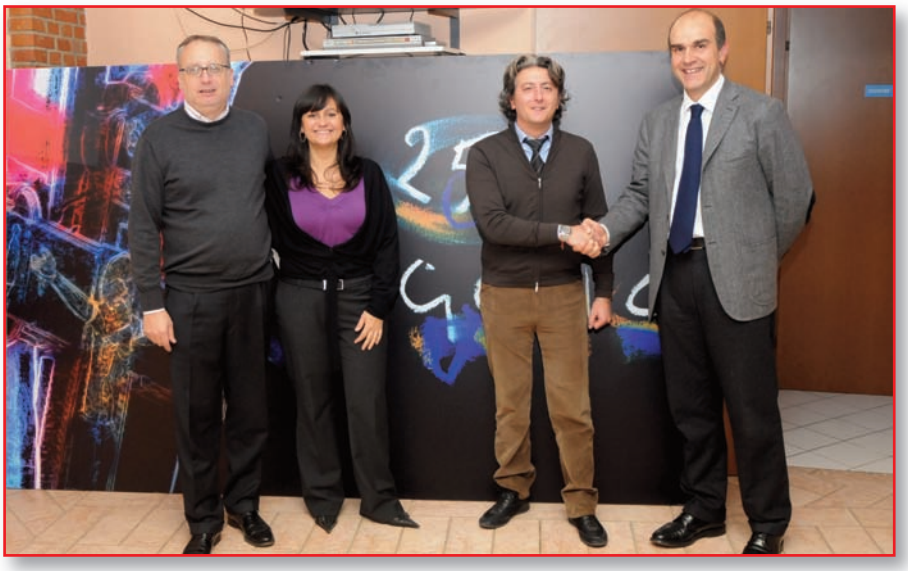

*L'occasione del "tour" è servita al sindaco Vitali per fare una gradita sorpresa alla contrada della Flora. Infatti, nella serata prevista al Cascinone, il dott. Vitali i è presentato con il quadro affisso sotto il porticato al Castello prima del Palio 2008 e che, quasi quasi, preannunciava la vittoria della contrada, con quella Croce, su fondo nero, e i "baffi" rossoblu. Completa il dipinto la scritta "25 maggio" giorno della Vittoria.*

*Qui di fianco, il Magistrato che ha percorso in lungo e in largo la città e ha visitato i manieri: da sinistra, il cavaliere Guido Barbin, il supremo magistrato Lorenzo Vitali, il gran maestro Alberto Romanò e il vicepresidente della Famiglia Legnanese Giorgio Brusatori.*

# La relazione del Gran Maestro Alberto Romanò in Assemblea

Signor presidente, signori soci, ringraziandovi per la vostra qualificata presenza, vorrei iniziare la mia relazione cercando di trasferirvi l'esperienza vissuta in un anno da gran maestro.

Esperienza di vita associativa interna, molto complessa ma sicuramente gratificante, esperienza di rapporti esterni laboriosi, ma che hanno prodotto risultati di eccellenza,esperienza di rapporti umani e sociali che mi hanno sicuramente accresciuto a livello personale.

Quanto è stato realizzato durante l'anno trascorso, è passato attraverso il determinante apporto del mio direttivo e di quanti hanno collaborato per la buona riuscita di ogni iniziativa ( segreteria, cancelleria e cerimonieri ). Il confronto quasi quotidiano con i miei consiglieri, le loro diverse esperienze e la loro operatività ha permesso di indirizzare al meglio il mio compito di responsabilità nei confronti sia delle contrade che degli enti terzi. Per questo, permettetemi di rivolgere a tutti loro un sentito e doveroso ringraziamento.

Nel presentarmi a voi un anno fa, ho parlato anche di continuità nell'agire del collegio, nel rispetto del lavoro e degli impegni presi in precedenza.

Abbiamo tradotto le parole in fatti portando a compimento progetti ambiziosi e di grande risonanza per la nostra manifestazione: la realizzazione del rifacimento del Manto di Bamberga ha significato , oltre al riconoscimento delle capacità di ricerca e realizzative della nostra gente, una vetrina internazionale per il nostro palio, accreditando le contrade di legnano come importanti centri culturali per lo studio del vestire medioevale e di riflesso accrescendo il valore storico attribuibile alla nostra sfilata.

Siamo riusciti nell'intento grazie all'indispensabile contributo della Banca di legnano e della Fondazione Ticino-Olona, che hanno creduto sin dall'inizio alla bontà del progetto sostenendolo sino al suo compimento.

Abbiamo inoltre portato a termine , insieme alla banca di legnano il progetto editoriale " i giorni che hanno fatto la lombardia " di giancarlo andenna , a testimonianza di quanto il mondo del palio creda e sia sempre pronto a sostenere iniziative di qualità e di spessore storico-culturale che aiutano in modo diretto a qualificare sempre più la nostra associazione.

Tra le cose realizzate " ex novo ", mi piace ricordare la realizzazione del nuovo catalogo dei costumi, che ha recepito le novità realizzate dalle contrade nell'ultimo decennio e ora si presenta in veste completa ed adatta ad accompagnare qualsiasi tipo di mostra si deciderà di allestire nel prossimo futuro. A tal proposito, gli obiettivi che ci poniamo sono due: da una parte , finalmente, identificare un luogo dove realizzare la mostra permanente dei costumi del palio, dall'altra definire l'operatività relativa alle cosiddette " mostre itineranti " che, oltre a portare la qualità della nostra immagine in altre realtà, ci consentirà di realizzare anche qualche beneficio economico.

Grande interesse e successo di popolo è stata l'iniziativa legata all'album " dall'alpe a Sicilia dovunque è legnano " – le figurine del palio – Oltre ad essere una raccolta fotografica di qualità e di quantità, è stato un veicolo di entusiasmo sia ovviamente tra di noi, ma soprattutto nelle scuole legnanesi dove è stato ampiamente supportato e promozionato, e si è affiancato ad altre iniziative dedicate quali le visite guidate al castello, le cene medioevali, la ristampa della fata flora da colorare. Il livello di gradimento dell'album delle figurine lo abbiamo avuto – di riflesso – anche dalla soddisfazione dell'editore sulle vendite consuntive realizzate con tale progetto.

Come da programma, abbiamo iniziato a divulgare in modo più strutturato le informazioni ai nostri soci, con un foglio di " news " dedicato. E' un primo tentativo- che cercheremo di implementare e migliorare – con l'intento di alzare l'attenzione verso tutti i componenti la nostra associazione, e di stimolare un maggior coinvolgimento in tutte le iniziative del collegio.

Qualche parola sulla festa al castello :l'impegno del collegio a rendersi visibile si è tramutata in una iniziativa di grande impegno ma di altrettanta grande qualità. Tutti voi spero abbiate apprezzato l'esposizione di arte e manufatti medioevali che occupava tutta l'area dalla segreteria sino all'ingresso del cenobio. Oltre trenta persone impegnate ad esporre, realizzare e spiegare le modalità e le tecniche di fattura degli oggetti proposti.
Vorrei qui stimolare le contrade ad una maggiore propositività relativamente a iniziative che prevedano una loro qualificata presenza a questo evento.

Si è cercato anche di dare seguito concreto alla parola " coinvolgimento " con un più stretto rapporto con le istituzioni e la famiglia legnanese. I confronti con l'ufficio palio, con il cavaliere e il supremo magistrato, hanno evidenziato una unità di intenti pur nel rispetto dei propri ruoli, e questo mi fa sperare in una sempre maggior collaborazione.

Inoltre , l'iniziativa di visitare insieme ( supremo, gran maestro e cavaliere ) le contrade, aprendo con tutti i contradaioli un dibattito sulle " cose di palio "è un passo importante per recepire le istanze, le proposte e soprattutto le critiche per poterci tutti insieme migliorare sempre.
Sempre su questa strada, vi segnalo la recente costituzione di alcune commissioni composite ( comune, collegio, contrade ) che affronteranno congiuntamente temi molto importanti quali la sicurezza, gli statuti ed i regolamenti, le cerimonie e la comunicazione. Si procede dunque su un sempre maggior coinvolgimento ed integrazione degli enti organizzatori il palio di legnano.

Come avete ascoltato, non mi sono dilungato nell'elencare tutta l'operatività standard del collegio, che voi conoscete molto bene, ma mi sono soffermato su alcuni punti a mio parere qualificanti.

Non mi resta ora che chiudere questo mio breve intervento dichiarandovi la mia ferma volontà a proseguire con determinazione tutti quegli obiettivi che possano portare qualità, coinvolgimento e visibilità alla nostra manifestazione.

Ho bisogno dell'apporto del mio direttivo e del vostro consenso, per permettere a questa associazione di continuare a rappresentare uno degli organismi più importanti nella città di legnano.

Grazie a tutti e " in corde concordes in pugna pugnantes "

*Il Gran Maestro*
*Legnano il 27 ottobre 2008*

... nel cuore commerciale e produttivo della Lombardia

Elitis
HOTEL

struttura accogliente e di prestigio

20025 LEGNANO (MI) • Piazza Frua, 1
tel. 0331 593186 • fax 0331 547530

www.hotelelitis.it
info@hotelelitis.it

**Direzione**
S.VITTORE OLONA (MI) • via Roma, 75
tel. 0331.519000 • fax. 0331.516004
Milano p.le Cadorna • tel. 02.86450629
e-mail: info@stie.it • www.stie.it

125 anni di storia
dal tram all'autobus

STIE
MILANO

# San Martino

**Gran Priore**
Ennio Barone

**Capitano**
Marcello Barone

**Castellana**
Cristiana Moretti

**Gran Dama**
Grazia Cossa

**Scudiero**
Omar Pedroni

Maniero Via dei Mille, 9 - Tel.: 0331 599386
Orari apertura: lunedì, martedì e venerdì dalle ore 21.00
info@contradasanmartino.it - www.contradasanmartino.it

# San Domenico

**Gran Priore**
Carlo Barlocco

**Capitano**
Pippo La Rocca

**Castellana**
Cristina Pizzoli

**Gran Dama**
Linuccia Fossati

**Scudiero**
Carlo Trapani

Maniero Via Nino Bixio, 6 - Tel.: 0331 599619
Orari apertura: da lunedì a venerdì dalle 18.00 – alle 19.30 - Giovedì dalle 21.00 alle 23.00
info@contradasandomenico.it - www.contradasandomenico.it

# Sant'Ambrogio

**Gran Priore**
Rino Franchi

**Capitano**
Marco Vitali

**Castellana**
Patrizia Marra

**Gran Dama**
Renata Pedrinelli

**Scudiero**
Mario Venditti

Maniero Via Madonna delle Grazie, 23 - Tel.: 0331 594529
Orari apertura: lunedì e venerdì dalle ore 21.00
info@contradasantambrogio.it - www.contradasantambrogio.ii

# Legnarello

**Gran Priore**
Ennio Palamidese

**Capitano**
Antonio Provasio

**Castellana**
Sara Parotti

**Gran Dama**
Mariuccia Monticelli Re

**Madrina**
Adele Ponti Senati

**Scudiero**
Luca Meroni

Maniero, via Dante - Tel.: 0331 441255
Orari di apertura: dal Lunedì al Venerdì - dalle 21.00 alla 1.00
info@contradalegnarello.com - www.contradalegnarello.com

# San Bernardino

**Gran Priore**
Luca Bonini

**Capitano**
Lucio Ballarino

**Castellana**
Nadia Cagnin

**Gran Dama**
Piera Sasso

**Scudiero**
Rocco Guerriero

Maniero Via Fiume 25/27 - Tel.: 0331 549438
Orari apertura: - martedì e giovedì dalle 21.30
info@contradasanbernardino.com - www.contradasanbernardino.com

# San Magno

**Gran Priore**
Roberto Clerici

**Capitano**
Marco Barlocco

**Castellana**
Sara Ginini

**Gran Dama**
Maura Grampa

**Scudiero**
Matteo Airoldi

Maniero Via Berchet, 8 - Tel.: 0331 453488
Orari apertura: lunedì e giovedì dalle ore 21.00
info@sanmagno.com - www.sanmagno.com

# VENDIAMO

**CASTELLANZA (Va) Confine con Legnano**

Parco Ovest - "I Giardini di Michelangelo"
In zona tranquilla e immersi nel verde,appartamenti a basso consumo energetico in CLASSE B certificata. Disponibili varie metrature con ampi terrazzi, giardini, taverne, solarium. Consegna prevista: fine 2009

**CASTELLANZA (Va) Corso Matteotti 36**

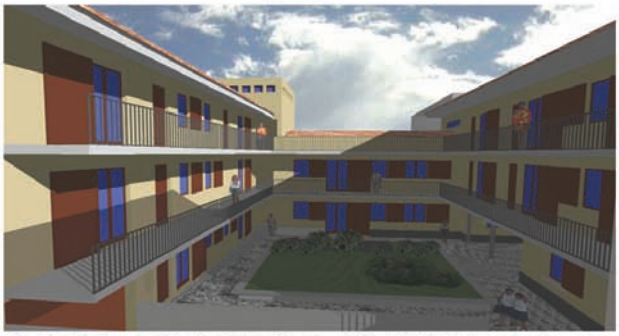

A pochi metri dall'Università LIUC, in corte recuperata, appartamenti di due o tre locali anche per uso investimento.
Spazi commerciali.
Box e posti auto al piano interrato.
Consegna prevista: ottobre 2009

Affiliato Legnano
Via F. Cavallotti 20 - Tel 0331.074100 - mi.legnano1@pirellireagency.com

PIRELLI RE AGENCY

Affiliato

# Sant'Erasmo

**Gran Priore**
Maurizio Castoldi

**Capitano**
Roberto Cozzi

**Castellana**
Greta Barlocchi

**Gran Dama**
Silvana Cattaneo

**Scudiero**
Fabio Meneghin

Maniero Via Milano, 84 - Tel.: 0331 442267
Orari apertura: - Lunedì/mercoledì sera dalle 21.15 alle 00.00
info@contradasanterasmo.com - www.contradasanterasmo.com

# La Flora

**Gran Priore**
Piero Luraghi

**Capitano**
Davide Bartesaghi

**Castellana**
Sabrina Trabattoni

**Gran Dama**
Donata Colombo

**Scudiero**
Roberto Panzeri

Maniero Via C. Menotti, 206 - Tel.: 0331 542989
Orari apertura: - Lunedì e Giovedì dopo le ore 21.00
contatti@contradalaflora.it - www.contradalaflora.it

# Palio 2009

## Via l'erba ecco la sabbia

## Nasce il fondo "Legnano"

Tra le novità che il Palio si appresta a vivere, la sostituzione del fondo in erba con uno sabbioso potrebbe rappresentare senz'altro l'aspetto più appariscente della "rivoluzione" in atto.
La sabbia è stata voluta per salvaguardare ulteriormente fantini e cavalli. La commissione-sicurezza ha esaminato il problema e, se il Comitato Palio approverà, domenica 31 maggio vedremo una corsa su un fondo di sabbia silicea di quarzo.
Per il Palio di Legnano, ma anzi per i Palii d'Italia, si tratta di un terreno assolutamente nuovo al punto che la

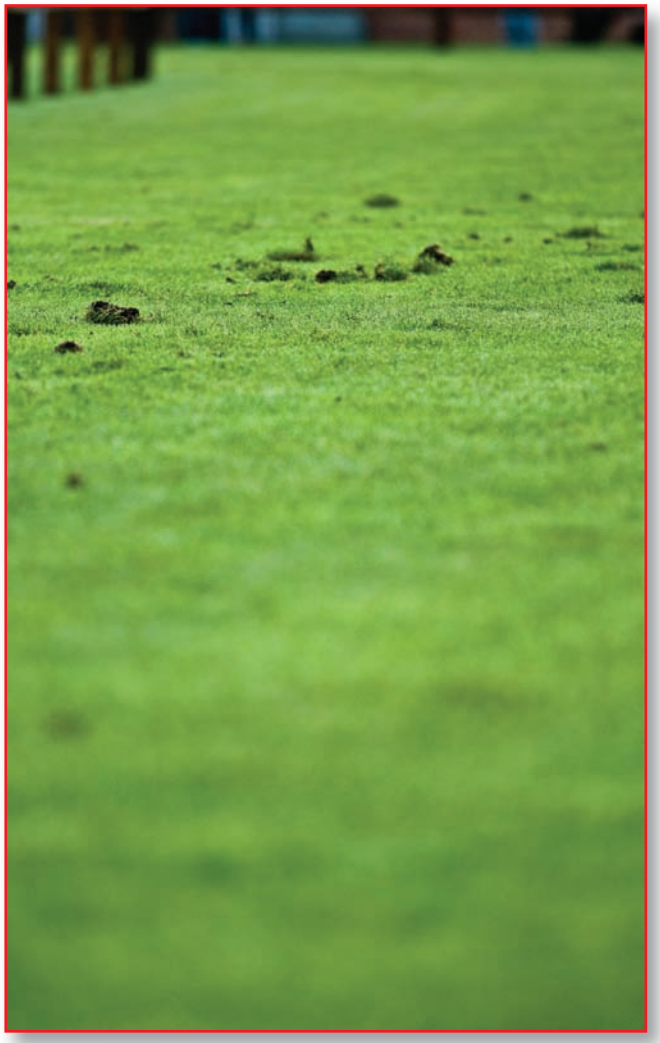

ditta che si impegnerà a realizzarlo sembra intenzionata proprio a dargli il nome di "fondo Legnano".
Tra le altre novità, sempre riferite alla corse, sembra certo che al mossiere verrà affidato maggior potere nel decidere le ammonizioni che aumenteranno le responsabilità dei fantini e peseranno meno sulle contrade.
Altra novità potrebbe essere lo steccato. Ancora nel progetto di salvaguardare l'incolumità dei fantini e dei purosangue, ecco infatti la sua sostituzione. Non più quello in legno con paletti di grosso spessore la cui apparizione risale al 1993, ma lo steccato tipo "barbero" usato sulla pista dell'Usignuolo e in materiale PVC.
Per esigenze scenografiche collegate alla sfilata storica, verrà scelto un colore diverso dal bianco.

# E lo steccato sarà tipo "Il Barbero"

# Ristorante

# La Foglia d'Oro

Sale per
banchetti
matrimoni
cene e colazioni
di lavoro


Ristorante
La Foglia d'Oro

**Via Giacomo Matteotti 3**
**20025 Legnano (MI)**
**telefono +39 0331 540504**
**fax +39 0331 478734**
**info@ristorantelafogliadoro.com**
**www.ristorantelafogliadoro.com**


***chiuso domenica sera e lunedì***

# Il Collegio ha consegnato a Monsignor Carlo Galli il lezionario della chiesa di Sant'Ambrogio

Con la messa vespertina di sabato 15 novembre, inizio dell'Avvento, la chiesa ambrosiana ha introdotto il nuovo lezionario. Una "rivoluzione" nell'antico rito, iniziata con il Concilio Vaticano II e proseguita con il Sinodo diocesano del 1994. Per spiegarla, l'arcivescovo di Milano, Dionigi Tettamanzi ha scritto una lettera ai fedeli, diffusa nelle mille parrocchie della diocesi.

«Il nuovo lezionario - si legge - con la nuova organizzazione delle letture bibliche durante la messa, aiuta la testimonianza della fede nella vita concreta, perché chi non ha fede non può realmente avvicinarsi ai poveri e condividere la loro sorte, il loro destino, come deve fare un vero cristiano».

Con questi nuovi testi, la chiesa ambrosiana compie un altro passo per differenziarsi dalla chiesa di "rito romano", modificando l' organizzazione delle letture, pilastro della messa festiva e di tutte le celebrazioni liturgiche dell' anno.

Nelle nostre messe ci sarà il 20 per cento in più di Bibbia rispetto a quelle con il rito romano. E quella del sabato sera, in continuità con la tradizione ebraica, pur equivalendo a quella della domenica, avrà sue letture specifiche.

Il nuovo lezionario entra in vigore su un territorio di 5 milioni di persone. La diocesi conta 1.100 parrocchie, fra Milano, Lecco, Varese, comprendendo pure 55 chiese del Canton Ticino e decine fra Bergamo, Novara e Lodi.

A Legnano, il lezionario è stato presentato in occasione della cerimonia in Basilica per la festa del santo Patrono, il 5 novembre. Il Collegio ha regalato a mons. Carlo Galli quello destinato alla chiesa di S.Ambrogio.

# Le insegne della sacralità imperiale: la Sacra Lancia di Longino

***di Alessio Francesco Marinoni***
*Laureato in Filosofia presso l'Università Vita-Salute San Raffaele di Milano, specializzando in Filosofia della Storia sempre presso la stessa. Attuale Vicepresidente di ASR – Associazione Alumni San Raffaele, si occupa di ideazione e realizzazione di eventi culturali.*

Quello che noi oggi chiamiamo Sacro Romano Impero, e Sacro Romano Imperatore, è una conseguenza di quell'aggiunta, ossia del termine "sacro", eseguita ad opera di Federico I Barbarossa per consolidare quell'antica tradizione secondo la quale i sovrani tedeschi, dopo aver ricevuto il titolo di Rex Romanorum, per ottenere il titolo di Imperator, dovevano muovere sino a Roma per ottenere dalle mani del pontefice la consacrazione.
A partire dall' 800, anno dell'incoronazione di Carlo Magno da parte di papa Leone X, il Sacro Romano Imperatore inizia a fregiarsi di alcune insegne imperiali ad uso proprio per il momento della sua consacrazione.

Le insegne imperiali, o "gioielli della corona imperiale", nel Basso Medioevo furono la Corona Imperiale, la Lancia Sacra e la Croce Reliquiario, la Spada Imperiale, lo Scettro e il Globo Crucigero, oggi conservate presso la Schatzkammer della Hofburg di Vienna, mentre il trono non aveva alcuna funzione d'insegna regale..
Le insegne, storicamente, si divisero in due gruppi: il primo detto Nürnberger Kleinodien, in italiano "gioielli di Norimberga", comprendeva la Corona Imperiale e parte del vestiario, il Globo Imperiale, lo Scettro Imperiale, la Spada Imperiale, la Spada Cerimoniale, la Croce Imperiale e la Lancia Sacra con tutti i reliquiari tranne la Borsa di Santo Stefano. Il secondo detto Aachen Kleinodien, in italiano "gioielli di Aachen", comprendeva la Borsa di Santo Stefano, la Bibbia Imperiale e l'Altachiara – la leggendaria spada di Carlo Magno.
L'insegna più curiosa, e più discussa, risulta essere senza dubbio la Lancia Sacra, la heilige Lanze, detta anche Lancia di Longino.
Secondo i Vangeli canonici, subito dopo la morte di Gesù, il suo costato fu trapassato da un colpo di lancia inferto da un centurione romano. I Vangeli Apocrifi, ed una tradizione millenaria, riferiscono che ad oltraggiare il corpo senza vita di Cristo fu un centurione romano dal nome Gaio Cassio Longino, soprannominato Longino l'Isaurico, in quanto originario dell'Isauria, una provincia dell'attuale Turchia.
La Lancia di Longino sarebbe giunta nelle mani di San Maurizio comandante della Legione Tebea, in modo ignoto. Fu con Enrico II che essa divenne simbolo assoluto del potere imperiale, stigmatizzato nella lotta contro il vescovo di Colonia Ariberto, tanto che già con il vescovo di Magonza Willigis, essa venne usata per la corroboratio, ovvero quella "seconda incoronazione" di Enrico II. Fu così che essa diventò simbolo, con le reliquie in essa contenute, esplicando il fondamento cristocentrico della sua sovranità.
Ed è proprio con Enrico II, lo stesso del nostro Manto di Bamberga, che la Lancia Sacra inizia a comparire nelle raffigurazioni imperiali.Dopo Enrico II, la Lancia Sacra entrò prima a far parte del tesoro degli Hohenstaufen

nella persona di Federico I Barbarossa, per giungere sino agli Asburgo che la conservarono fino alla caduta dell'Impero Austro-Ungarico nel 1919.
Oggi essa è custodita nella Schatzkammer della Hofburg di Vienna. Quella che si presenta oggi ai nostri occhi è la parte superiore di una lancia alata di 50,7 cm la cui asta, originariamente in legno, è andata perduta.
Sulla lama è applicata una sezione a forma ovale, lunga 24 cm e larga al punto massimo 1,5 cm in cui è inserito un sottile pezzo di ferro ornamentale mancante della parte inferiore, detta Spina. Essa, la Spina, secondo la tradizione, sarebbe un chiodo della Croce di Cristo il quale riporta segni di alcune ageminature a forma di croce sulla parte inferiore della lama, quasi a suggerire l'inserimento di particelle di parti di chiodi. La lama è rotta, probabilmente in conseguenza dell'opera di asporto di parti della spina originale nell'anno 1000. Ottone II riprendendo una tradizione romana la quale prevedeva l'invio di armi imperiali a sottoposti per affermare il possesso territoriale, fece realizzare due copie della Sacra Lancia contenenti frammenti del Chiodo Santo. La prima venne donata a re Stefano d'Ungheria, mentre la seconda a il duca Boleslaw Chroby di Polonia.
Il punto di rottura venne rivestito da una triplice fasciatura: la prima in ferro, alla quale venne aggiunta una d'argento ed infine una terza d'oro.
La lancia era il simbolo dell'invincibilità che l'imperatore derivava dall'essere legale rappresentante di Cristo sulla terra. Per rafforzare tale teoria, fu necessario creare un collegamento con la storia sacra o quanto meno con quella dei santi martiri. Inizialmente essa fu identifica con la lancia di San Maurizio, celebre condottiero della Legione Tebea, martirizzato sotto l'impero di Massimiano. Attraverso questa lettura non veniva esclusa la possibilità che la lancia poteva essere passata per le mani di Costantino, acquistando certa rilevanza nella politica imperiale, e infatti come Lancia di San Maurizio è denominata nell'iscrizione sulla fasciatura d'argento inserita da Enrico IV. La sua importanza come reliquia fu dovuta alla presenza, al suo interno, di un chiodo della Croce di Cristo. Agli inizi probabilmente si trattava solo di una particella di questo, ma successivamente si parlò di un intero chiodo. Ora, la Lancia avrebbe un doppio significato: essa simboleggiava un'origine sacerdotale, acquisita direttamente da Cristo, ed imperiale, da Costantino I.
Carlo IV volle confermare questo stato di "doppia reliquia" dal papa, ottenendo anche la proclamazione di una giornata festiva in suo onore: Festa della Sacra Lancia e del Chiodo della Croce, che fu celebrata la prima volta nel 1354, e sempre in quell'occasione venne applicata la terza fasciatura in oro.
Agli inizi del XIII secolo, la cancelleria papale oramai la qualificava definitivamente come Lancia di Longino, e da quel momento sì incominciò ad identificarla in questa maniera. La Lancia Sacra venne identificata con la lancia del legionario romano che trafisse il corpo di Cristo per accertarsi della morte.

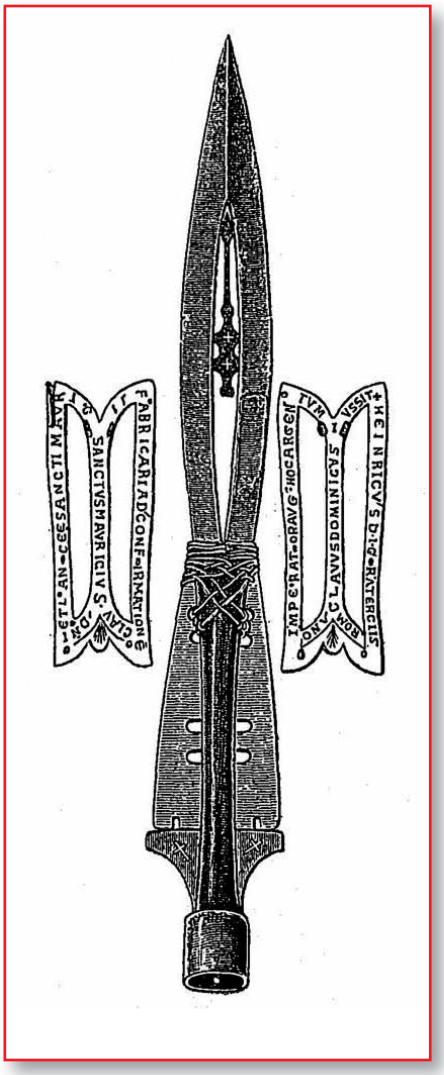

### *Bibliografia*

*G.G. Wolf, Prolegomeni zur Erforschung der heiligen Lanze, in „Die Reichskleinodien", 1997, pp.130-145*
*F. Kirchweger, Die heilige Lanze in Wien: Insignie – Reliquie – Schiksalsspeer, in „Schriften des Kunsthistorischen Museum", n.9, 2005, Wien*
*H. Filliz, Die Reichkleinodien – ein Versuch zur Erklärung ihrer Entstehung und Entwicklung, in „Heilig – Römisch – Deutsch. Das Reich im mittelalterichen Europa", 2006, Dresden, pp. 133-161*
*H.J. Becker, Die Symbolik der Reichskleinodien, in „Die Reichskleinodien", 1997, Wien, pp. 146-161*
*E. Kubin, Die Reichskleinodien. Ihr tausendjähriger Weg, 1991, Wien-München*

### *Note*

[1] *La definizione di Sacro Romano Impero, e il conseguente concetto di "sacralità" dell'imperatore, durerà verosimilmente sino al 1806, anno in cui Napoleone Bonaparte ne sancirà la fine.*
[2] *il Sacramentario di Ratisbona è la prima rappresentazione in assoluto di un imperatore con la Lancia Sacra.*
[3] *Secondo analisi recenti non si tratterebbe di un chiodo intero, ma di un pezzo di ferro all'interno del quale sono stati inseriti frammenti e parti di uno dei chiodi usati per la Crocifissione.*
[4] *Ricordiamo che le armi presso i romani spesso avevano valore sacro, in quanto effigi del dio Marte.*

1875

Sironi
gioiellieri

Nel centro di Legnano

www.gioielleriasironi.it

elegraf
ARTI GRAFICHE

LA STAMPA DA OLTRE 100 ANNI

cataloghi
brochure
calendari
manifesti
periodici
volantini
cartelline

shopper
crowner
astucci
blocchi
moduli
agende
riviste

via Gallarata, 92/94 - Settimo Milanese
tel 023282380 - 382 fax 0233500268
www.elegraf.it - info@elegraf.it

# Anche in Cenobio una copia del Manto di Bamberga

Uno dei progetti meglio realizzati e che hanno elevato Legnano, il suo Palio e la passione per il rifacimento del vestire alle cronache nazionali sarà anche nel 2009 al centro dell'attenzione in città. Ci riferiamo al Manto di Bambera o meglio ancora alla seconda copia del mantello, confezionato per essere collocato nel Cenobio del Castello. Sua caratteristica esclusiva, il colore del tessuto: porpora, come si è individuato che fosse l'originale del 1100, e non azzurro come è oggi e come è il manto esposto alla Mostra di Mantova dedicata a Matilde di Canossa.
Con questa iniziativa, illustrata di recente al Capitolo del Collegio, troverebbe conclusione il programma con il quale proprio il Collegio e la sua cancelleria hanno lavorato un anno intero per non deludere le attese degli organizzatori della rassegna mantovana e i principali sostenitori del progetto, vale a dire la Banca di Legnano e la Fondazione Ticino-Olona.
Questo secondo manto verrà collocato nel Cenobio durante la prossima primavera. Contemporaneamente, il Collegio vorrebbe allestire una mostra di costumi e armi del Palio nelle sale del Castello riservate alla Pinacoteca, nell'ipotesi che gli spazi non siano già riservati alle tante rassegne d'arte che si succedono in questo periodo.

*La presentazione in Banca di Legnano del manto esposto dalla Mostra di Mantova e una fase di ricamo della copia che verrà esposta al Cenobio del Castello*

**ASSOCIAZIONE SAN FRANCESCO**
Residenza Sanitaria Assistita **"Angelina e Angelo POZZOLI"**
(residenza per anziani accreditata con Regione Lombardia)

La residenza offre i seguenti servizi:

- alloggio in camera doppia o singola con bagno collegato
- vitto con menù settimanale e/o personalizzato
- assistenza medica ed infermieristica
- assistenza giornaliera e notturna
- riabilitazione fisioterapica
- riabilitazione sociale
- attività ludico-ricreativa
- assistenza amministrativa
- musicoterapia ed arteterapia
- gite periodiche e vacanze estive

**Via Resegone, 60 – 20025 LEGNANO – tel. 0331/741811-741822 fax 0331/741842**
e-mail: ospiti.legnano@rsa-sanfrancesco.it

# Rossella Oldrini confermata gran dama dell'oratorio delle castellane

Rossella Oldrini è stata confermata Gran dama di grazia magistrale dell'Oratorio delle castellane, associazione nata quattro anni fa e in cui si radunano le castellane reggenti e non delle otto contrade cittadine.
La nomina è avvenuta nella sede della Famiglia Legnanese. Nel direttivo trovano posto le otto castellane attualmente in carica e inoltre le tre rappresentanti elette dall'assemblea: Raffaella Terreni, Anna Lattuada e Patrizia Alli. La segreteria è stata affidata a Simona Luraghi.
Gran dama e direttivo rimarranno in carica due anni. Prime decisioni, l'Oratorio aprirà un sito in "Facebook" e organizzerà l'aperitivo natalizio domenica 30 novembre al maniero della Flora.
Soprattutto negli ultimi due anni, l'impegno dell'associazione si è indirizzato verso il mondo delle scuole e, in questo contesto, molto ben riusciti sono stati i pranzi medievali negli istituti delle medie inferiori. Apprezzato inoltre lo sforzo per istruire le più giovani associate ai compiti e al ruolo specifici della castellana, in contrada, nelle cerimonie ufficiali, negli incontri di rappresentanza.

# Matteo Martelli Maestro d'Armi dei Cerimonieri del Palio e del Collegio

Dopo quattro anni, Gigi dell'Acqua ha lasciato la carica di maestro d'Armi del gruppo cerimonieri. Gli subentra Matteo Martelli anch'egli come il suo predecessore appassionato di palio, secodo la migliore e storica tradizione che lega questi volontari all'ambiente contradaiolo e soprattutto al Collegio.
Gigi Dell'Acqua si era avvicinato ai cerimonieri quando il responsabile del gruppo era ancora Riccardo Ciapparelli. Aveva poi proseguito la sua importante collaborazione con maestro d'Armi Maurizio Castoldi, rilevandone la carica quando quest'ulimo è diventato gran priore di S.Erasmo. Oggi, si racconta che Dell'Acqua stia "studiando" anch'egli per indossare nel migliore dei modi il mantello nero e, così, pur rimanendo ancora vicino ai "suoi" cerimonieri abbia deciso un lento, ma graduale distacco.
Matteo Martelli fin dall'inizio della collaborazione si è mosso in maniera decisa e motivata. E' diventato subito un elemento fondamentale, con il giusto carisma e un ideale atteggiamento nei confronti di tutte le componenti del nostro Palio. Diventa maestro d'Armi in una fase delicata dell'organizzazione e in un momento in cui il cerimoniale si sta modificando ed evolvendo come mai successo negli ultimi anni.
Con questi ultimi passaggi di consegne, i cerimonieri del Palio e del Collegio dei Capitani e delle Contrade (si offende qualcuno se usiamo questa definizione?) sono i seguenti: Matteo Martelli (maestro d'Armi), Luca Fostinelli (vice maestro d'Armi), Andrea Maggioni, Angelo Garibolди, Arialdo Ghezzi, Ciro Santoro, Davide Fuschetto, Enrico Simone, Fabio Testa, Giacomo Galante, Gianluca Gernetti, Marco Martinetto, Mario Barlocco, Matteo Maggioni, Mirco Gammino, Paolo Tajè, Roberto Panzeri.
Mario Almici, consigliere del Collegio, è invece il referente dei cerimonieri ed è il coordinatore del gruppo, mantenendo i contatti con lo stesso Collegio e l'Ufficio Palio.

SANITAS
PARAFARMACIA

LEGNANO
via Cavallotti, 8

ABBIATEGRASSO
Galleria Mirabello, 8

MAGENTA
via Mazzini, 45

Il Presepe allestito alla scuola materna San Paolo

# Il Palio tifa Lilla

Il patto… di ferro, stipulato in Collegio tra il mondo del Palio e il calcio lilla non è una novità.
In effetti, fin da tempi lontani, personaggi legati a queste due entità hanno scritto pagine importanti per entrambe. Limitandoci agli ultimi decenni, basti nominare le figure di Pino Mocchetti, Davide Casero, Felice Bossi, Giovanni Mari, Mario Pighetti, Gigi Poretti, Marco Ciapparelli, Norberto Albertalli, per far capire quanto sia stato sempre stretto e forte il legame tra il pallone e il carroccio.
L'altra sera, questa unione si è rinnovata, grazie alla proposta, subito accolta, di Mario Borsani, altra figura di primo piano nel Palio e, da oltre un lustro, collaboratore di primo piano dell'Ac Legnano.
In pratica, la collaborazione si manifesterà con iniziative di vario genere. Il Legnano calcio, in occasione delle trasferte del campionato di Prima Divisione della Lega Pro, promuoverà l'immagine del Palio, distribuendo negli stadi in cui sarà ospite materiale pubblicitario, che probabilmente sarà messo a disposizione dall'Ufficio Palio del Comune, e la rivista Il Carroccio, periodico ufficiale del Collegio. Inoltre, durante la partita al Pisacane, via audio, saranno trasmessi comunicati per pubblicizzare le attività delle contrade e del Collegio stesso.
Da parte sua, il mondo del palio "offrirà" nelle prossime gare il pallone dell'incontro, promuoverà nei propri manieri il calcio lilla, e offrirà collaborazione per la prevendita dei biglietti d'ingresso allo stadio.
Si avvicinano le feste di Natale ed il regalo che l'Assessore allo Sport Renzo Brignoli ha pensato di fare ai giovani legnanesi è sicuramente originale e lodevole. Con 120 abbonamenti in regalo ai giovani delle scuole superiori, l'intento è di avvicinarli sempre più all'Ac Legnano.
Questa dell'Assessorato allo Sport è un'iniziativa che punta ad incrementare la passione in città per gli amati colori lilla. Una ventina di tessere saranno riservate a società ed associazioni che operano nel campo sociale (vedi Castoro Sport) mentre la parte più cospicua sarà ripartita tra gli istituti superiori cittadini: ai presidi spetterà stabilire le modalità di assegnazione degli abbonamenti tra gli alunni di età compresa tra i 14 e i 18 anni.

# Il Giro del Palio, un gioco… ma non solo
## L'idea è nata alla scuola materna San Paolo

Con la collaborazione diretta dell'Ufficio Palio del Comune e del Collegio dei capitani e delle contrade, la scuola materna S.Paolo di via Parma ha creato "Il giro del Palio". Si tratta di un gioco simile al "giro dell'oca", con immagini, pedine e dadi tutti riferiti al mondo paliesco cittadino.
Ideatore del gioco è Gianni Antonini, personaggio particolarmente conosciuto e apprezzato nel rione periferico della città e, soprattutto, uomo di fiducia dell'asilo che cura in ogni particolare fin dalla sua fondazione, avvenuta negli anni Settanta con parroco don Romeo Maggioni.
"Tutti gli anni - dichiara Antonini a LEGNANONEWS - a Natale portiamo un omaggio ai nostri piccoli ospiti (in qualche occasione Gianni ha anche vestito i panni di Babbo Natale, n.d.r.), questa volta sarà un regalo tipicamente legnanese con un evidente richiamo al Palio. Insieme alle insegnanti, abbiamo studiato un gioco che ripropone il giro dell'oca, ma con immagini della sfilata e delle contrade. L'aiuto dell'Ufficio Palio ci ha permesso di avere, tramite un'azienda leader del settore, le pedine sempre in tema storico-medievale e i dadi".
Il giro del Palio non è tuttavia la sola iniziativa promossa dalla scuola materna S.Paolo per coinvolgere i bambini nella principale manifestazione cittadina. Ultimamente, il salone di via Parma ha ospitato anche rappresentazioni teatrali con personaggi in costume che hanno coinvolti gli ospiti rendendoli partecipi in prima persona.
"A Natale - rivela ancora Antonini - avremo anche un presepe ispirato al Palio, con una ambientazione che da un lato ricorderà un castello d'epoca e dall'altro il mondo delle nostre contrade".

# Il Barbero: un'altra stagione all'avanguardia e un'iniziativa editoriale di successo

Un'altra stagione si chiude e per il Barbero parlare di un nuovo anno all'avanguardia nelle corse a pelo è diventata circostanza normale. L'entusiasmo, la passione, la competenza di Renato Sesler, Alberto Oldrini, Marco Barlocco, Alessandro Natali, Andrea Clerici, Andrea Grimi, Peppo Faggionato, Felice Pastori, tanto per fare qualche nome, non si discute. In tre anni, Il Barbero si è fatto conoscere e apprezzare anche fuori Legnano. Sarà un dato anche di scarso spessore, ma l'omaggio con il quale Salvatore Lomanto ha voluto salutare gli organizzatori legnanesi ha fatto capire quanto sia entrato in profondità anche in chi appare rude e burbero lo spirito collaborativo del Barbero. Oggi, a Legnano, non aiutare questa associazione (nata per iniziativa del Collegio dei capitani) significherebbe perdere una enorme occasione di crescita per l'intero movimento paliesco. Alcune contrade l'hanno capito, altre un po' meno. Meno male, comunque, che c'è sempre la Banca di Legnano.

Tra i meriti dell'associazione, in primo piano quello di aver promosso l'allevamento del cavallo purosangue anche a casa nostra. La gestione legnanese dei cavalli, infati, è di ottimo livello. Dopo i vari exploit dei portacolori della "banda" di S.Magno con Marco Barlocco, Alberto Oldrini e Alessandro Natali in eterno movimento, ecco adesso emergere alla grande la scuderia ben rifornita di S.Domenico dove Fedeli e C. stanno imponendo all'attenzione generale non solo il già ben noto Rockness, ma pure altri elementi. La soddisfazione di noi legnanesi è stata poi quella di vedere altri "nostri" purosangue emergere nel lotto dei partenti alle corse dell'Usignuolo, come "Rinki", "Il Gatto" di Battista Berra e "Decio Meridio" dell'appassionato Paolo Montrasio.

*Durante la serata conclusiva della stagione, al Maniero di S.Domenico, il barbero ha presentato il volume fotografico dal titolo "Corse a pelo". Si tratta di una raccolta d'immagini scattate da Andrea Fuso sulla pista dell'Usignuolo, con i testi di Marco Tajè. Il lavoro, è stato fortemente voluto dal Barbero e in particolare da Marco Barlocco, la cui volontà, unita a un'indiscutibile arte diplomatica, ha fatto superare ogni ostacolo durante l'impegnativa realizzazione del progetto.*

www.ipsclestra. com
tecnico@ipsclestra.com

Pareti Mobili
Controsoffitti
Cleanroom
Rivestimenti esterni
uffici per costruzioni industriali

IPS srl

Via S. Giorgio 2 - 20015 Parabiago Milano
tel 0331 495201 fax 0331494383

i'm lovin' it®

# Vi aspettiamo nei ristoranti McDonald's di:
# Gallarate - Busto Arsizio - Castellanza

## 1 Big Mac® + 1 McChicken®

solo

€ 4,90

® © 2009 McDonald's
Immagini puramente dimostrative

Non cumulabile con altre promozioni o sconti McDonald's.

Offerta valida fino al 31/03/2009 consegnando il coupon alle casse dei McDonald's di:

**Gallarate - Busto Arsizio - Castellanza**

i'm lovin' it

## 1 Big Mac® + 1 McChicken®

solo

€ 4,90

® © 2009 McDonald's
Immagini puramente dimostrative

Non cumulabile con altre promozioni o sconti McDonald's.

Offerta valida fino al 31/03/2009 consegnando il coupon alle casse dei McDonald's di:

**Gallarate - Busto Arsizio - Castellanza**

i'm lovin' it

## 1 McMenu® Big Mac® + 1 McMenu® Doppio Cheeseburger

solo

€ 9,90

® © 2009 McDonald's
Immagini puramente dimostrative

Non cumulabile con altre promozioni o sconti McDonald's.

Offerta valida fino al 31/03/2009 consegnando il coupon alle casse dei McDonald's di:

**Gallarate - Busto Arsizio - Castellanza**

i'm lovin' it

## 1 McMenu® Big Mac® + 1 McMenu® Doppio Cheeseburger

solo

€ 9,90

® © 2009 McDonald's
Immagini puramente dimostrative

Non cumulabile con altre promozioni o sconti McDonald's.

Offerta valida fino al 31/03/2009 consegnando il coupon alle casse dei McDonald's di:

**Gallarate - Busto Arsizio - Castellanza**

i'm lovin' it

## 1 Chicken McNuggets® da 6 pz. + 1 Crispy McBacon®

solo

€ 4,90

® © 2009 McDonald's
Immagini puramente dimostrative

Non cumulabile con altre promozioni o sconti McDonald's.

Offerta valida fino al 31/03/2009 consegnando il coupon alle casse dei McDonald's di:

**Gallarate - Busto Arsizio - Castellanza**

i'm lovin' it

## 1 Chicken McNuggets® da 6 pz. + 1 Crispy McBacon®

solo

€ 4,90

® © 2009 McDonald's
Immagini puramente dimostrative

Non cumulabile con altre promozioni o sconti McDonald's.

Offerta valida fino al 31/03/2009 consegnando il coupon alle casse dei McDonald's di:

**Gallarate - Busto Arsizio - Castellanza**

i'm lovin' it

## 1 McMenu® McChicken® + 1 Crispy McBacon®

solo

€ 7,90

® © 2009 McDonald's
Immagini puramente dimostrative

Non cumulabile con altre promozione o sconti McDonald's.

Offerta valida fino al 31/03/2009 consegnando il coupon alle casse dei McDonald's di:

**Gallarate - Busto Arsizio - Castellanza**

i'm lovin' it

## 1 McMenu® McChicken® + 1 Crispy McBacon®

solo

€ 7,90

® © 2009 McDonald's
Immagini puramente dimostrative

Non cumulabile con altre promozioni o sconti McDonald's.

Offerta valida fino al 31/03/2009 consegnando il coupon alle casse dei McDonald's di:

**Gallarate - Busto Arsizio - Castellanza**

i'm lovin' it

## 1 McMenu® Crispy McBacon® + 1 McMenu® McChicken®

solo

€ 9,90

® © 2009 McDonald's
Immagini puramente dimostrative

Non cumulabile con altre promozioni o sconti McDonald's.

Offerta valida fino al 31/03/2009 consegnando il coupon alle casse dei McDonald's di:

**Gallarate - Busto Arsizio - Castellanza**

i'm lovin' it

## 1 McMenu® Crispy McBacon® + 1 McMenu® McChicken®

solo

€ 9,90

® © 2009 McDonald's
Immagini puramente dimostrative

Non cumulabile con altre promozioni o sconti McDonald's.

Offerta valida fino al 31/03/2009 consegnando il coupon alle casse dei McDonald's di:

**Gallarate - Busto Arsizio - Castellanza**

i'm lovin' it