Legnano - Giugno 2007
Anno XIX N° 33

Il Carroccio

Palio di Legnano

Edito a cura del Collegio dei Capitani e delle Contrade di Legnano

TUTTI PER UNO... MOVE IN PER TUTTI!

Shopping... Superstar!

PC CITY
oviesse
UniEuro

Per te, per chi ami, per chi vuoi, per TUTTI, per TUTTO, c'è **MOVE IN**! Un'unica, elegante e funzionale struttura, dove trovi il Grande Cinema, il divertimento per i tuoi momenti di Relax e la possibilità di fare Shopping di Qualità. A Move In... non manca proprio niente!

- *32 Negozi - Ristoranti - Bar*
- *11 Sale Cinematografiche*
- *1 Sala Giochi*

Nuova energia al Centro

MOVE IN

Il Centro in movimento

Autostrada A8 uscita Legnano - Via Filippo Turati, 52
20023 Cerro Maggiore (Mi)

La ciliegina sulla torta del Palio

Manca davvero la ciliegina sulla torta per decretare il successo pieno di questa edizione del nostro Palio. E la "ciliegina" verrà offerta ancora una volta dalla sfilata storica e, senz'altro, dalla corsa (si corre, si corre...) di domenica 3 giugno.

Tante e riuscite le iniziative con protagonista il Collegio. A dicembre, ricordiamo la pubblicazione del volume a cura del capitano Pier Galimberti "Il Romanico nella sfilata storica". Successivamente, a marzo, il Galà di Primavera è stato giudicato tra i migliori degli ultimi anni. In aprile, straordinaria affluenza di pubblico alla mostra dei costumi e alla rassegna fotografica al Centro commerciale Auchan di Rescaldina. Sempre in aprile, insieme ai Manieri Aperti abbiamo restituito ai legnanesi la Croce di Ariberto d'Intimiano con una cavalcata per le vie citatdine. A maggio, le feste al castello organizzate dall'Amministrazione comunale ci hanno ritrovati in prima linea, contribuendo a un successo ancora maggiore di quello registrato un anno. Sempre a maggio intenso lavoro di propaganda del Palio nelle scuole cittadine.

Oltre alle manifestazioni, vogliamo ricordare anche il lavoro svolto a livello di comunicazione e marketing, con due iniziative su tutte: il Dvd in collaborazione con il Gruppo fotografico della famiglia Legnanese e il sito internet del Collegio. Tutto questo è documentato nel numero del Carroccio che state per sfogliare, con il progetto grafico dell'amico Alessandro Riva, con le immagini sempre ricche di fascino dell'onnipresente Vincenzo Armatura, e con otto assolute protagoniste: le nostre contrade.

Buon palio a tutti.

Il Gran Maestro e le Castellane tagliano la torta al Gran Galà, anche quest'anno svoltosi al casinò di Campione d'Italia.

Nella copertina studiata da Alessandro Riva, capitani e castellane fanno corona al logo ufficiale del Palio così com'è stato pubblicato la prima volta l'anno scorso, ma già troppe volte modificato anche in documenti ufficiali.

IL CARROCCIO
Periodico edito dal Collegio dei Capitani
e delle Contrade di Legnano
Registrazione n° 35 del 22 gennaio 2007
Tribunale di Milano

Redazione, direzione e amministrazione:
Cenobio • Castello di Legnano
Viale Molini, 2 • 20025 Legnano
Tel. 0331.597350

Direttore responsabile: Marco Tajé

Fotografie: Vincenzo Armatura

Il Collegio ringrazia sentitamente
Luigi Frigo per l'amichevole collaborazione prestata

Pubblicità: tel. 0331.715516
segreteria@collegiodeicapitani.it

Progetto grafico: ing. Alessandro Riva
Via A.Robino, 65 • 20025 Legnano
Tel. 333.2141913

Stampa: Elegraf
Via Gallarata 92/94
20019 Settimo Milanese
tel. 02.3282380/2 • fax 02.33500268
www.elegraf.it • info@elegraf.it

Banca di Legnano
ti invita al
Palio di Legnano

una storia ricca d'arte, di tradizione, di passione

Banca di Legnano

Gruppo Bipiemme

Sponsor
del Palio,
con passione.
Da sempre.

Le cerimonie ufficiali

Venerdì 18 maggio ore 21.30
VEGLIA DELLA CROCE
Basilica romana minore di S. Magno

Venerdì 1 giugno ore 20.30
MEMORIAL FAVARI - PROVACCIA
Stadio G. MARI
A cura del Collegio dei Capitani e delle Contrade

Domenica 3 giugno ore 10.30
S. MESSA SUL CARROCCIO
INVESTITURA RELIGIOSA DEI CAPITANI DEL PALIO
VOLO DELLE COLOMBE
BENEDIZIONE DEI CAVALLI E DEI FANTINI
P.zza S. Magno

ore 15.00 **PARTENZA SFILATA STORICA**
(durante la sfilata verrà deposta una corona al Monumento al Guerriero a ricordo dell'831° anniversario della Battaglia)
P.zza Carroccio

Dalle ore 16.30
ARRIVO SFILATA STORICA
CAROSELLO DELLE OTTO CONTRADE IN COSTUME D'EPOCA
ONORI AL CARROCCIO
PALIO DELLE CONTRADE
Stadio G.MARI

Sabato 9 giugno ore 21.30
TRASLAZIONE DELLA CROCE DI ARIBERTO dalla Basilica Romana Minore di S. Magno alla contrada vincitrice del Palio
P.zza S. Magno

Le 8 Contrade

S. Martino
Gran priore: Mietta Favari
Capitano: Giuseppe Bianchi
Castellana: Camilla Proverbio

S. Bernardino
Gran priore: Luca Bonini
Capitano: Alessandro Moroni
Castellana: Valentina Schirato

La Flora
Gran priore: Raffaele Bonito
Capitano: Davide Bartesaghi
Castellana: Sabrina Trabattoni

Legnarello
Gran priore: Romano Colombo
Capitano: Piero Ferrario
Castellana: Chiara Senati

S. Domenico
Gran priore: Gianni Centinaio
Capitano: Roberto Esposito
Castellana: Anna Croci Candiani

S. Magno
Gran priore: Francesco Simonetti
Capitano: Marco Barlocco
Castellana: Anna Lattuada

S. Ambrogio
Gran priore: Rino Franchi
Capitano: Marco Vitali
Castellana: Patrizia Marra

S. Erasmo
Gran priore: Maurizio Castoldi
Capitano: Matteo Garegnani
Castellana: Greta Barlocchi

Il saluto del Supremo Magistrato

È cosa particolare essere sindaci a Legnano; ricoprire, assieme alla carica di primo cittadino, il ruolo di Supremo Magistrato del Palio proietta infatti un amministratore in un mondo che non si comprende veramente, né si può apprezzare del tutto se non se ne ha un'esperienza diretta. Io sto per lasciarmi alle spalle nove edizioni del palio, in cui ho indossato il mantello del Supremo Magistrato e fatto conoscenza di un aspetto della vita e della cultura di Legnano entusiasmante. Con questo non voglio affermare che la mia esperienza, decisamente positiva, sia stata esente da criticità; al contrario, la presenza di momenti esaltanti e di altri in cui si sono incontrate difficoltà testimoniano, se ce ne fosse bisogno, che il Palio è certo un grande gioco, ma incredibilmente serio. È certo cultura, folclore, passione, ma anche impegno e professionalità, doti, queste, imprescindibili per gestire un evento che abbiamo fatto crescere e portato a livelli di eccellenza fra le manifestazioni di rievocazione storica in Italia. Nel mio album dei ricordi ho collezionato tanti momenti in questo decennio; ne scelgo uno, quello dell'apertura del Castello al pubblico, due anni fa, proprio in occasione del cinquantesimo del Collegio dei Capitani e delle Contrade. Quella domenica, il Collegio decise di assegnarmi il collare d'oro, un riconoscimento per l'impegno profuso nel Palio nel corso dei miei anni da sindaco e che volli da subito condividere con tutta l'amministrazione cittadina e i consiglieri comunali, perché una manifestazione come questa non può crescere se non cresce una particolare sensibilità in tutta la città. È stato quello un momento in cui è parso chiaro, e una volta per tutte, che il Palio non è affare di una cricca di addetti ai lavori o di appassionati di contrada; il Palio è espressione da una città intera che in questo vede i segni della propria storia.

È stata quella l'occasione in cui il Palio si è rivelato per quello che può e potrà essere: uno straordinario catalizzatore di iniziative da non inquadrare esclusivamente nella giornata clou del programma, la domenica della sfilata e della corsa ippica, ma da sviluppare nello spirito di una grande festa per tutta la città. Così, in questi anni, abbiamo, d'intesa, sviluppato la nostra manifestazione più importante, nel rispetto dei ruoli; voi, del Collegio, come uomini che hanno scritto pagine importanti nella storia del Palio, io come amministratore scelto dai cittadini per gestire la res publica e per questo chiamato a tenere in debita considerazione una delle espressioni più significative della tradizione locale. Visti i risultati, credo si debba essere da un lato soddisfatti, dall'altro desiderosi di continuare lungo una strada che, negli anni, ha portato il Palio a rinnovarsi e imporsi stabilmente nel panorama delle manifestazioni di rievocazione storica. Come amministratore, lavorando con i miei colleghi di giunta, ho sempre pensato a quello che avrei lasciato ai cittadini; l'ho fatto anche nel Palio, impegnandomi con voi per consegnare ai legnanesi un'occasione di festa, di cultura, di socializzazione, aspetti che concorrono a fare di Legnano una città degna di questo nome. Un grazie sentito per la vicinanza e la collaborazione che sempre, in tutti questi anni, mi avete dimostrato.

Maurizio Cozzi

Maurizio Cozzi uno di noi

Con particolare piacere pubblichiamo il messaggio che l'avv. Maurizio Cozzi ci ha inviato per questa edizione del Palio che coincide con il suo commiato dalla carica di sindaco e di supremo magistrato. Di sicuro egli lascia il ricordo di un'autorità che ha partecipato con passione alla vita paliesca, che ha inciso fortemente nella crescita di tutto il nostro movimento, che per questa ragione merita massimo rispetto e profonda stima. Sappiamo di averlo anche coinvolto in momenti poco esaltanti e ne siamo tutti dispiaciuti. Non è mai stata nostra intenzione creare tensione con l'amministrazione pubblica e, se è accaduto, la ragione risiede soltanto nell'eccessivo entusiasmo che talvolta caratterizza il nostro agire. Insomma, se abbiamo sbagliato, è stato per troppo amore, mai per superficialità o scarso impegno.
Maurizio Cozzi è stato il sindaco più longevo delle ultime amministrazioni. Ha gestito il Palio per nove anni ed anche per questo ha conosciuto la festa molto bene in ogni sua componente, iniziativa, problematica. Personalmente, l'ho incontrato la prima volta proprio quando stavo lasciando la carica di gran maestro del Collegio. Averlo ritrovato nel momento in cui riprendevo questo ruolo è stato motivo di gioia e di conforto. Da neofita, infatti, il nostro sindaco è diventato espertissimo così da rappresentare un valido punto di riferimento anche per me e per l'intero Direttivo.
Siamo particolarmente felici che tra i suoi ricordi migliori trovi posto l'assegnazione del collare d'oro. Come tra i nostri, rimarrà indelebile il ricordo della riapertura del castello, dell'insediamento del Cenobio nell'antico maniero, delle feste medievali. Tutti eventi che dobbiamo al sindaco Cozzi e alle sue Amministrazioni, al loro impegno, alla considerazione attribuita ai valori più nobili del nostro Palio. Grazie quindi a Maurizio Cozzi, sempre più uno di noi, sempre più vero contradaiolo.

Norberto Albertalli

ELLE 4 Scari

ICT ANGELO TORRETTA SPA

SIP

Appartamenti varie metrature
Intervento in Parabiago
Viale Lombardia
0331-588724 - www.ict-nerviano.it

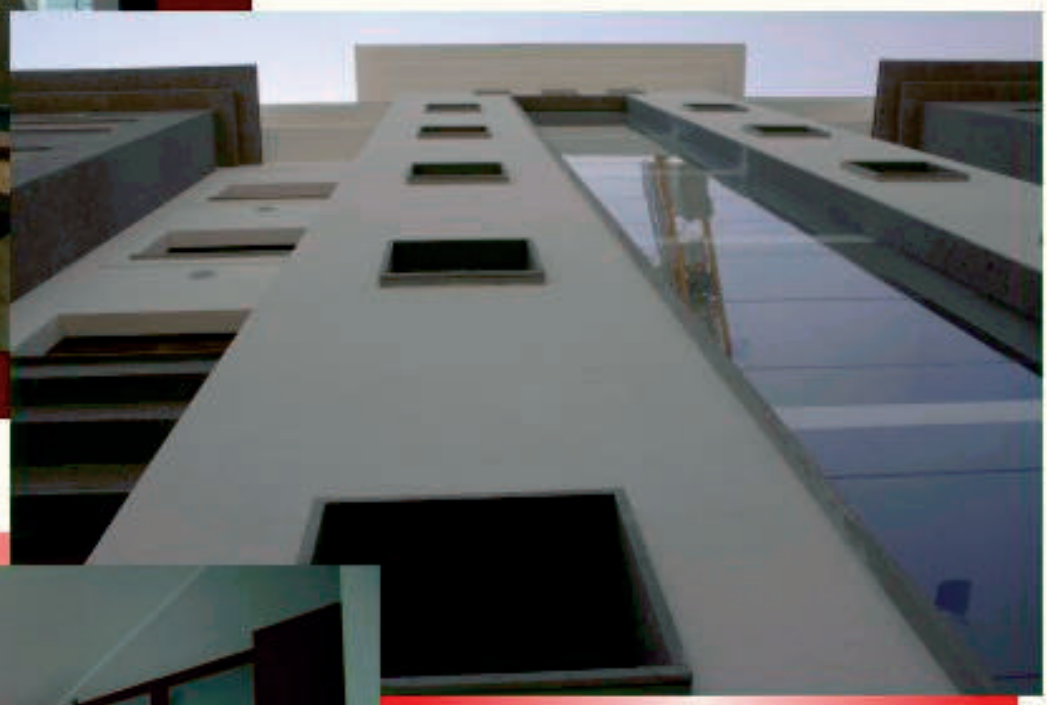

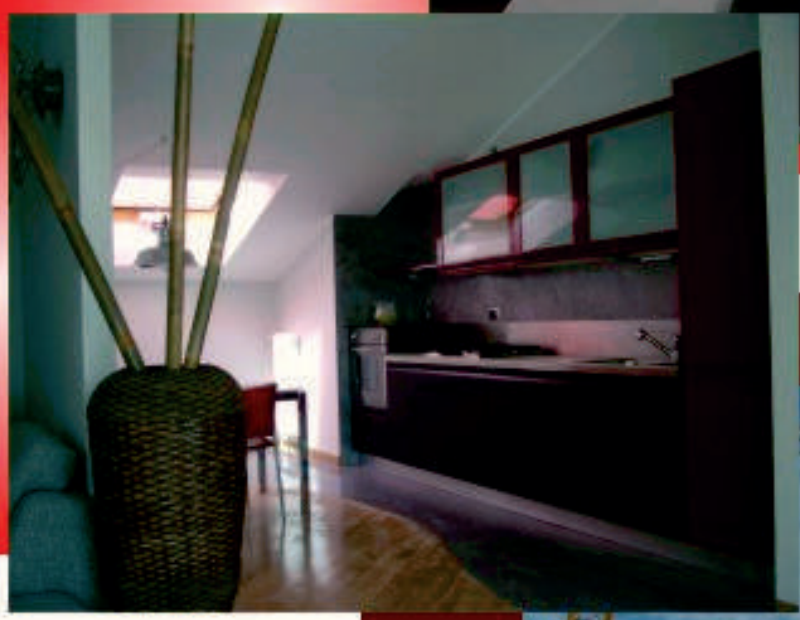

Il Crocione attraversa la città

Una ventina di cavalieri, due carri, la Croce, musici e cerimonieri per le vie della città. Questo il gruppo in perfetto stile medievale che, alla fine di aprile, ha riportato Legnano nell'anno 1176. La cavalcata con la quale le contrade si sono riappropriate della Croce di Ariberto d'Intimiano ha fatto tappa negli otto manieri, creando entusiasmo ed emozione.

I cavalieri erano guidati dal gran maestro Norberto Albertalli. Rappresentavano i capitani di contrada e i consiglieri del Collegio. Su due carri distinti, la Croce e i musici. Una perfetta organizzazione, con a capo il cavaliere del palio Guido Barbin, lo staff del sindaco, la cancelleria e i cerimonieri del Collegio, ha fatto sì che tutto si sia svolto in perfetto ordine.

ASSOCIAZIONE SAN FRANCESCO
Residenza Sanitaria Assistita **"Angelina e Angelo POZZOLI"**
(residenza per anziani accreditata con Regione Lombardia)

La residenza offre i seguenti servizi:

- alloggio in camera doppia o singola con bagno collegato
- vitto con menù settimanale e/o personalizzato
- assistenza medica ed infermieristica
- assistenza giornaliera e notturna
- riabilitazione fisioterapica
- riabilitazione sociale
- attività ludico-ricreativa
- assistenza amministrativa
- musicoterapia ed arteterapia
- gite periodiche e vacanze estive

Via Resegone, 60 – 20025 LEGNANO – tel. 0331/741811-741822 fax 0331/741842
e-mail: ospiti.legnano@rsa-sanfrancesco.it

Traslazione ed emissione del Bando

Nello stesso giorno della cavalcata, in serata, dal castello un centinaio di personaggi e le reggenze di contrada in costume hanno accompagnato la Croce in Basilica. Ad attenderla, sul sagrato mons. Carlo Galli e un foltissimo pubblico di contradaioli e semplici cittadini.

1875

Sironi

gioiellieri

Nel centro di Legnano

www.gioielleriasironi.it

Il restauro della Croce

Con la cerimonia della Traslazione della Croce in programma domenica 29 aprile, Legnano e il Palio si sono riappropriati del simbolo religioso della manifestazione, adeguatamente restaurato da esperti altamente qualificati della società Restauro Arte con sede a Monza. I laboratori si trovano nei centri storici di Monza e S.Vittore Olona, in ambienti idonei per svolgere con comodità le lavorazioni necessarie. Sono perfettamente attrezzati e messi a norma con le vigenti normative di legge. Sono confortevoli e accoglienti per il personale che vi lavora. Sono inseriti in un tessuto storico urbano prestigioso.

I titolari sono Giorgio Bergamini, residente a Legnano, e Marco Mingozzi, di Monza. Entrambi 45enni, hanno ottenuto il diploma di restauratore nel 1982, e quello di specializzazione nel 1983 per la qualifica di restauratore di sculture lignee. Nel 1986 hanno costituito la società "Restauro arte del legno", svolgendo attività di restauro nel campo della scultura in legno e del mobile antico , dell'edilizia monumentale operando secondo i criteri del restauro conservativo e con la conoscenza della tradizione delle tecniche originali. Dall'inizio dell'attività ad oggi sono stati impegnati in lavori per il mercato antiquario di Monza, Milano e Brescia, ed in commissioni di lavoro per chiese ed enti pubblici.

supermercati

pellicano

di Gigi Garagiola

Le antiche tradizioni al passo della moderna distribuzione

P. vendita 1: via Leopardi 15 Parabiago
P. vendita 2: via XX Settembre Legnano

Telefono: 3356194976
Fax: 0331552022
E-mail: gigi_garagiola@hotmail.com

Manieri Aperti

Quarta edizione dell'iniziativa Manieri Aperti, con le sedi delle contrade rimaste a disposizione del pubblico per tutta domenica 29 aprile, in coincidenza con la cavalcata medievale e la traslazione della Croce in Basilica.

A S. Martino, i bambini hanno partecipato al laboratorio didattico-creativo "Leggende a colori". Alla Flora, oltre ad un'analoga iniziativa, si è svolto una spettacolo di animazione, si è tenuta una mostra di costumi storici ed è stata organizzata una mostra di arte moderna. A S.Domenico, in mattinata inaugurazione del nuovo simbolo di contrada e al pomeriggio l'artista dei tatuaggi, Mr. Mago, ha divertito grandi e piccini. A S.Ambrogio, il maniero è stato arricchito con un accampamento con il quale sono stati rappresentanti diversi aspetti della vita attorno al borgo medievale.

Direzione
S.VITTORE OLONA (MI) • via Roma, 75
tel. 0331.519000 • fax. 0331.516004
Milano p.le Cadorna • tel. 02.86450629
e-mail: info@stie.it • www.stie.it

125 anni di storia
dal tram all'autobus

STIE
MILANO

TECNOCASA®
FRANCHISING NETWORK

Affiliato : ANDROMEDA S.R.L.
Corso Magenta, 77— LEGNANO Tel. 0331-545930 Fax 0331-545931
E-mail: mihm8@tecnocasa.it http://www.tecnocasa.com/lombardia/mihm8
LA TRANQUILLITA' DI FARE CENTRO

Manieri Aperti

Per l'annuale edizione dei Manieri aperti, a S.Bernardino, è stato allestito un mercato con bancarelle in epoca. A Legnarello, all'interno della sede è stato ricostruito uno spaccato del borgo antico, con accompagnamento dal vivo di musica medievale. A S.Magno, due originali mostre. Quella degli elmi dei vigili del fuoco e quella delle scarpe prodotte da artigiani della nostra zona, dal 1940 al 1980. Tra queste, ammirate le calzature di Fred Buscaglione, di John Fitzgerald Kennedy e quelle rossobiancorosse del... capitano reggente. A S.Erasmo, spettacolo di burattini, gonfiabili e si è potuto ammirare da vicino gli animali che partecipano alla sfilata storica.

MaTeBa
abbigliamento tessuti
BUSTO GAROLFO
Via Alfredo di Dio
tel. 0331568419
info@mateba.it
www.mateba.it

Castello in Festa

La prima giornata di festa al castello è stata movimentata, al pomeriggio, dalla rappresentazione della fiaba "La fata Flora", tratta dalla omonima pubblicazione che Comune, Famiglia Legnanese e Collegio hanno rieditato insieme, riprendendo la storia scritta negli anni cinquanta dallo scrittore-gironalista nonché cancellerie del Collegio, il professore accademico G.P. Conti.

Attori-contradaioli hanno recitato in maniera superba la fiaba con personaggi direttamente collegati al mondo del Palio, destando vivo interesse tra i tanti, piccoli e grandi, spettatori. Per tutti, poi, merenda con pane e nutella, offerti dai panificatori legnanesi.

Nasce Alfa Spider.

- Prestazioni: motori ad iniezione diretta 2.2 JTS da 185 CV e 3.2 JTS V6 da 260 CV
- Sportività: trazione integrale permanente Q4
- Controllo: sospensioni anteriori a quadrilatero alto e posteriori Multilink
- Comfort: capote ad azionamento elettrico completamente automatizzato

Alfa Spider

Il primo giorno
del resto della tua vita.

GENEVA 2006
cabrio of the year

www.alfaspider.it

Ti aspettiamo per un Test Drive personalizzato dalla Concessionaria Alfa Romeo

F.lli Cozzi LEGNANO - Viale Toselli, 46 - Tel. 033142791 - www.cozzi.alfaromeo.com

DELLAVEDOVA ARREDAMENTI
S.p.A.

SEDE: 20014 NERVIANO (MI) • VIA MILANO, 50 • TEL. 0331.587524 • FAX. 0331.589504

www.dellavedovaarredamenti.it • e-mail: info@dellavedovaarredamenti.it

Castello in Festa

Inedita "location" per la presentazione delle Contrade e per l'iscrizione delle stesse al Palio. Se infatti già in passato il castello aveva fatto da sfondo alla manifestazione, quest'anno la cerimonia si è tenuta all'interno del maniero, portando ancor più gente nelle antiche mura viscontee. Nemmeno alcuni inconvenienti tecnici hanno tolto fascino alla serata, in cui il mercato e l'accampamento medievale dentro e fuori il castello hanno offerto uno spettacolo ancor più emozionante.

Devi realizzare uno stampato e non sai come fare?

elegraf
ARTI GRAFICHE

via Gallarata, 92/94/96 - 20019 Settimo Milanese MI
tel 02 3282380 - tel 02 3282382 - fax 02 33500268
e-mail: info@elegraf.it - http://www.elegraf.it

GARDEN TESI

21053 CASTELLANZA (VA) • via Don Minzoni, 3
tel. 0331-501154

Castello in Festa

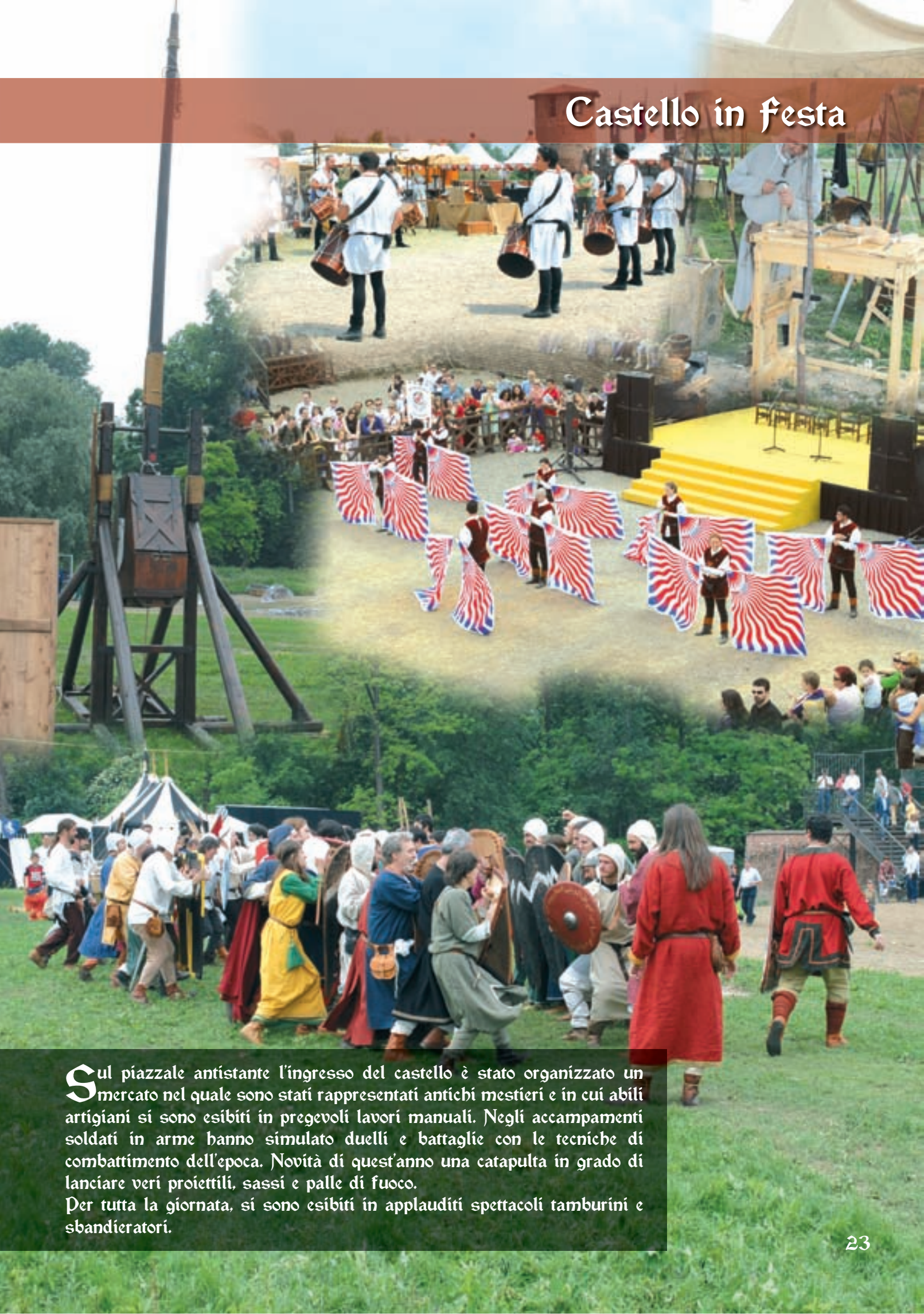

Sul piazzale antistante l'ingresso del castello è stato organizzato un mercato nel quale sono stati rappresentati antichi mestieri e in cui abili artigiani si sono esibiti in pregevoli lavori manuali. Negli accampamenti soldati in arme hanno simulato duelli e battaglie con le tecniche di combattimento dell'epoca. Novità di quest'anno una catapulta in grado di lanciare veri proiettili, sassi e palle di fuoco.
Per tutta la giornata, si sono esibiti in applauditi spettacoli tamburini e sbandieratori.

Anche la seconda edizione del trofeo del castello tra le otto contrade ha visto il successo di S.Domenico. Capitani, castellane, dame e cavalieri si sono impegnati in vari giochi medievali, suscitando l'applauso e strappando il riso alle migliaia di persone presenti. Una simpatica iniziativa utile per stemperare la tensione del sempre più vicino palio e per far capire il vero spirito che anima le nostre contrade. Tra i protagonisti, il sindaco e supremo magistrato Maurizio Cozzi.

La chiusura è stata dedicata ancora una volta all'incendio del castello e ai fuochi artificiali. Una folla enorme è accorsa ad assistere allo spettacolo pirotecnico. Migliaia di nasi all'insù e continue ovazioni hanno salutato una festa ormai diventata un appuntamento al quale nessuno vuole più mancare.

Il secondo week end al castello è stato dedicato alla dolcezza e alla riscoperta di ricette dimenticate o

poco
stata
orga
Slov
itine
del
perc
di s
anch
a
ravv
asso
per

o conosciute. Dulcinea, così è
a chiamata la manifestazione
anizzata in collaborazione con
w Food e costituita da un
rario nella tradizione dolciaria
Nord Italia. Una conferenza, un
orso di delizie, la degustazione
svariati vini dolci e passiti e
be la possibilità di partecipare
laboratori dolciari hanno
vivato una giornata originale e
olutamente unica nel suo genere
la nostra zona.

IL PALIO

con ampia veranda interna

Via B. Melzi 96
20023 Legnano (Mi) Tel. 0331 547340

chiuso il mercoledì

IL PALIO

Ristorante - Pizzeria

CORSI PER SOMMELIERS

F.I.S.A.R.
FEDERAZIONE ITALIANA SOMMELIERS
ALBERGATORI RISTORATORI

Oratorio delle Castellane

Partecipazione assai attiva quella offerta quest'anno dall'Oratorio delle castellane, soprattutto nel propagandare il Palio all'interno delle scuole cittadine. Insieme a Comune e Collegio, infatti, l'Oratorio ha organizzato i pranzi medievali nelle mense delle scuole medie inferiori, mentre nelle materne è stata distribuita ai più piccoli la fiaba "Fata Flora". Da parte loro, gli scolari hanno presentato lavori in tema di costumi, stemmi, bandiere che hanno suscitato vivo apprezzamento e generale interesse.

Anche le contrade tifano lilla... in Cl

Il mondo del palio e l'amministrazione comunale hanno festeggiato il ritorno dei lilla in Cl.
Sindaco Cozzi e gran maestro Albertalli con il Collegio hanno premiato l'AC Legnano prima della partita con il Carpenedolo.
Tra i lilla, il capitano Bettini si è presentato alla festa della promozione con spada e scudo in perfetto clima medievale.

HOTEL Elitis

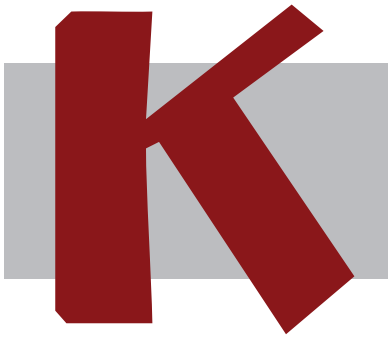

Ristorante
American Bar
Grill & Buffet

Piazza Frua, 1
I • 20025 • LEGNANO
www.kappa.ms

tel. 0331.593187
fax. 0331.547530
info@kappa.ms

La sfilata storica

E' sempre viva l'attesa per la sfilata storica che ogni anno coinvolge contrade e Collegio in un continuo lavoro di ricerca e studio di documenti, per allestire uno spaccato di vita medievale il più vicino possibile alla realtà.

Novità assoluta della parata, sarà la Compagnia della Morte. Dopo oltre 35 anni, infatti, Pasquale Beretta ha appeso la... spada al chiodo. Il suo posto e quello dei suoi cavalieri verrà preso da un gruppo di armati che sfileranno per la città e al Campo con splendidi cavalli arabi, alcuni dei quali già ammirati l'anno scorso durante un momento spettacolare della Provaccia.

Li guiderà Fulvio Mazzoleni che, insieme a Micaela Alberio Damiazzi, si occupa da anni dell'addestramento di cavalli iberici e gestisce un centro ippico a Turate.

Momento emozionante sarà sempre l'arrivo del Carroccio, annunciato dal rullio dei tamburi, dagli squilli delle chiarine e dai rintocchi della Martinella. Sul carro, ecco la Croce, adeguatamente restaurata, salutata dal pubblico, desiderata tutto l'anno dai contradaioli come ambito palio della corsa.

Le contrade saranno sempre l'anima della sfilata e, nelle pagine che seguono, ecco una per una le otto protagoniste assolute con i loro personaggi, temi e novità.

Dal 1980

italradar®

- Antifurto
- Antincendio
- Controllo Accessi
- Videosorveglianza

ASSOCIAZIONE INSTALLATORI PROFESSIONALI SICUREZZA

GIT GRUPPO ITALIANO TELESICUREZZA

legnano (mi) - via robino, 46 - tel. 0331 441 503 - fax 0331 454 781 - www.italradar.it - home@italradar.it

Immobiliare Nord Ovest srl
a Legnano è

Affiliato
PIRELLI RE
FRANCHISING

Sede in Via F. Cavallotti, 20
Tel 0331.074100

Altre Sedi:

CORBETTA
Via Simone da Corbetta 142
Tel. 02.97.27.2348

SEDRIANO
Via Leopoldo Fagnani 1
Tel. 02.90.26.0642

Prossime Aperture:
PARABIAGO - VANZAGO - LEGNANO 2

immobiliare vendita, acquisti, affitti, perizie gratis per vendita o acquisto

acquisto case, mansarde, ristrutturazioni, costruzioni mutui

leasing acquisto e ristrutturazione di capannoni, negozi, uffici

insieme protagonisti del futuro

Il Maestro d'Arme

Novità assoluta della sfilata del prossimo 3 giugno sarà l'inserimento di un inedito personaggio che avrà l'onore di aprire la parata storica, affiancato dai gonfaloni del Collegio e della famiglia Legnanese. Si tratta del "Maestro d'armi", per il quale la Commissione costumi presieduta da Edoardo Senati ha confezionato un abito del quale proponiamo lo studio della prof.ssa Sara Piccolo Paci. L'incarico di impersonare questo cavaliere è stato affidato a Corrado Giudici.

La Danza e la Musica

La sfilata delle contrade sarà aperta dai colori biancoblu di S. Martino. Tema della parata sono la danza, la musica, l'arte ed i simboli. Sono le danzatrici ad annunciare l'arrivo della contrada, seguite dai musici. Con il corpo nobile, sfilano poi il gruppo del Collegium Scholarium, le monache benedettine, il gruppo dei giovani, dame e cavalieri. Elementi nuovi della sfilata Martino e le Moire figure mitologiche.

Gli Armati

La flora

Un nutrito gruppo di armati rappresenta il tema della contrada rossoblu che, da anni, ha sviluppato nelle armi e nei costumi da battaglia un prezioso lavoro di ricostruzione storica. Tamburini e chiarine aprono il corteo, con al centro la reggenza.
Subito dopo ecco arcieri, armati, cavalieri e le "baliste", armi d'assedio realizzate da maestri carpentieri di contrada. Dame e damigelle completano il gruppo.

S. Domenico I Giocolieri e I Popolani

Anche se il tema di contrada sono i giocolieri e i popolani, S.Domenico è riconosciuta per altri "simboli" che l'hanno resa unica nel Palio. L'effigie del santo Patrono, i cani bianchi, le fiaccole e i gigli, ecco alcuni elementi caratteristici che non mancheranno nella sfilata. Accanto alla reggenza, gli armati e i popolani con l'esibizione di saltimbanchi e sputafuoco.

I Cortigiani

S. Ambrogio

Apre la sfilata lo staffile, simbolo di contrada e del Santo. Lo seguono i cortigiani, il gabelliere e gli armati a scorta del tesoro, i mercanti, gli alchimisti, la fattucchiera e il gruppo delle streghe con i loro riti propiziatori. Ancelle e dame accompagnano la castellana, mentre accanto al capitano sfilano guerrieri a cavallo e i nobili con gli emblemi dei propri casati. Giovani e damigelle danno vivacità al corteo.

S. Bernardino

Il trionfo per la cattura delle armi imperiali

La contrada è annunciata dai musici, seguiti dagli armati con la portantina sulla quale sono collocate le armi dell'Imperatore cadute in battaglia. Un cappellano reca la tavoletta con il monogramma di S.Bernardino, segue l'effigie del Santo. Il corpo nobile è al centro. La castellana sfila sul "carro da parata", completato dalla sedia ispirata alla cattedra custodita nella chiesa di S.Nicola di Bari.

La Forza e Il Lavoro

Legnarello

La "forza" prevale nella prima parte del corteo, aperto dai musici, dal gruppo degli armati a piedi e a cavallo, dalla reggenza, dalle dame e dai cavalieri. Il lavoro è rappresentato da tre corporazioni: i carpentieri che lavorano il legno, i caligai che si dedicano alle pelli, i fabbri con gli attrezzi per la ferratura dei cavalli. I popolani precedono le bande delle vittorie.

La Nobiltà che accompana il vescovo

Il tradizionale corpo musicale apre il passo al gonfaloniere. Alfieri e arcieri precedono il corteo del clero, con i paggi, i porporati, i canonici e il coro basilicense che fanno da scorta al vescovo. Capitano e castellana sono preceduti dalle insegne degli ordini cavallereschi. Al seguito, cavalieri e dame, con i rappresentanti dell'ordine dei Templari e gli alfieri raffiguranti i confini della contrada.

S. Erasmo La Caccia e L'astrologia

E' sempre il corvo, simbolo di contrada portato con orgoglio dal 1981 da un cavaliere, ad aprire la sfilata. Particolarmente folto il gruppo dei falconieri e dei cacciatori accompagnati da cani, aquile, falchi e furetti. Un allegro corteo di bambini che giocano con "scacciadiavoli" e le damigelle precedono il corpo nobile. Seguono dodici fanciulle raffiguranti i segni zodiacali, che accompagnano l'astrologo di corte.

La Provaccia "Memorial Favari"

Si svolgerà venerdì 1 giugno La Provaccia, manifestazione gestita direttamente dal "Collegio" e che va sempre più assumendo la configurazione di serata di galà del palio, in cui eventi originali e corse a pelo hanno l'effetto di richiamare al Campo un numero sempre maggiore di spettatori.

Con la consapevolezza di allestire un vero spettacolo, gli organizzatori stanno definendo una serie di momenti interessanti e che terranno desta l'attenzione del pubblico per almeno un paio d'ore. La corsa valida per il Memorial Luigi Favari vedrà al canapo tutte e otto le contrade (la squalifica di S. Domenico è limitata al Palio), con un difficile pronostico anche se la presenza in pista di due fantini dell'esperienza di Marco Pagliai (S. Erasmo) e Francesco Conti (S. Magno) fa pendere i favori della vigilia verso queste due contrade.

Durante la serata, ricordiamo la tradizione di premiare il cavallo dell'anno, riconoscimento che da diversi anni viene assegnato per qualificare sempre meglio nel Palio il ruolo del cavallo-atleta. Come sempre, sapremo il purosangue che verrà premiato soltanto nel momento del suo ingresso in pista. Negli anni precedenti, sono stati festeggiati Variginio, Blubaker, Slavi, Thera e Pierino.

Albo d'Oro

ANNO	CONTRADA	FANTINO	CAVALLO
1985	S. MAGNO	Maurizio Farnetani	Miss Letizia
1986	S. AMBROGIO	Marco Melis	Folgore
1987	S. DOMENICO	Guido Barbin	Criab
1988	NON DISPUTATA		
1989	S. AMBROGIO	Franco Giulio	Meteorit
1990	LA FLORA	Franco Giulio	Queen Evan
1991	S. BERNARDINO	Luca Lombardi	Pachito
1992	S. AMBROGIO	Roberto Ferrari	Meteorit
1993	S. AMBROGIO	Roberto Ferrari	Slavi
1994	S. AMBROGIO	Canio Abruzzese	Torbiera
1995	S. ERASMO	Antonello Marongiu	Guin Sandra
1996	S. AMBROGIO	Antonio Migheli	Tassili
1997	S. MARTINO	Tiziano Raffero	Ortica Bianca
1998	S. AMBROGIO	Antonio Migheli	Tassili
1999	S. AMBROGIO	Marco Giusti	Nocis Love
2000	S. MAGNO	Francesco	Esterino
2001	S. AMBROGIO	G.Carlo Bergamaschi	Nocis Love
2002	NON ASSEGNATA		
2003	LA FLORA	Giovanni Atzeni	Sintassi
2004	LA FLORA	Virginio Zedde	Avvocatessa
2005	S. MAGNO	Marco Pagliai	Signorina Snob
2006	LEGNARELLO	Massimo Donatini	Kipketer

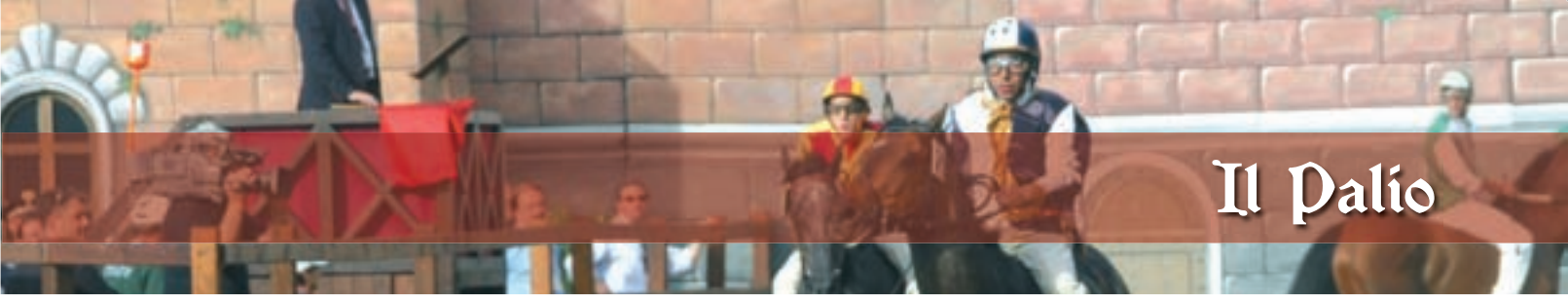

Il Palio

Definiti ben presto i fantini, l'incertezza nel Palio 2007 ha invece riguardato i cavalli che si presenteranno al canapo.

S. Martino

Massimo Coghe e Millennium è stata per anni un'accoppiata di gran affidamento. Oggi, Millennium è sempre il preferito, ma Coghe potrà anche scegliere "Lamiatribù" oppure "Pallina", la femmina con la quale Villella ha corso nell'ultima riunione all'Usignuolo ed entrata di recente nella scuderia di Massimino.

La Flora

E' una contrada tra le poche da sempre sicura del fantino e del cavallo. Valter Pusceddu e Calendimaggio sono prontissimi. In una corsa di preparazione a Fucecchio hanno impressionato positivamente e al Cascinone confidano fortemente nel feeling esistente tra i due.

S. Ambrogio

Idee chiare anche tra i gialloverdi che puntano su Alberto Ricceri e Caro Amico, una coppia di esordienti sulla nostra pista. Il fatto che siano rimasti un po' in ombra nelle corse del Barbero non è per niente sinonimo di debolezza.

S. Bernardino

Giuseppe Zedde ha entusiasmato i contradaioli biancorossi, vincendo più di una corsa all'Usignuolo. Dovrebbe portare a Legnano sia Domizia, cavalla con cui ha corso il palio di Asti, sia Melodia, purosangue già vista al Campo.

Legnarello

Il capitano "anziano", Piero Ferrario, vuole andare in...pensione con il botto! Così, ha fatto una scelta importante portando in maniero Maurizio Farnetani, quattro volte vincitore a Legnano con S.Magno. "Buce" monterà Sopran e formerà una delle accoppiate più esperte tra quelle al canapo.

S. Magno

I rossobiancorossi hanno "trasferito" all'Oltresempione il giovane Atzeni che infortunatosi a Fucecchio sabato 19 maggio ha lasciato la monta a Massimo Donatini vincitore della Provaccia 2006 per la Contrada di Legnarello. Probabile cavallo Aberrant di proprietà della Contrdada.

S. Erasmo

Mario Canu sarà il fantino, mentre il cavallo non sarà più il chiacchierato Ran Van. Un infortunio nella preparazione primaverile ha costretto fantino e contrada a una scelta diversa. Così sarà probabilmente Rinki il purosangue preferito, quello con cui Clemente, in aprile, si è classificato al secondo posto nel Gran premio del "Collegio".

Mancherà, come noto, S. Domenico per la squalifica causata dall'invasione di pista nel 2006, che ha comunque già presentato il fantino per il 2008 Andrea Mari.
L'aretino Renato Bircolotti sarà di nuovo mossiere.

....2008

Il Palio in diretta televisiva e radiofonica

È sempre il gruppo Antenna 3 – Telelombardia la televisione del Palio di Legnano; dopo gli ottimi risultati di ascolto registrati nel 2006 si rinnova l'accoppiata per l'edizione 2007 con un dispiegamento di forze ancora maggiore. Il Palio sarà trasmesso in diretta su Antenna 3 e Telelombardia, fra le emittenti in chiaro, sui canali satellitari 901 di Sky e sul canale della internet tv di Fastweb.

La diretta di domenica 3 giugno dallo stadio Giovanni Mari avrà inzio alle 17.00 circa e seguirà l'evento sino alla sua conclusione riprendendo, oltre che le due batterie e la finale, i momenti topici della sfilata in campo, gli onori al Carroccio e la carica della Compagnia della Morte. La trasmissione, per ingannare l'attesa fra le batterie e fra queste e la finale, vedrà anche il passaggio delle immagini registrate relative alle corse a pelo valide per il Gran Premio del Collegio dei Capitani e delle contrade, che si è svolto in aprile sulla pista dell'azienda agricola l'Usignuolo, alla Traslazione della Croce e al Castello in festa.

Esattamente come nel 2006, gli accordi raggiunti per le riprese televisive sono stati frutto dell'impegno dell'Associazione il Barbero, appositamente incaricata dal Comitato Palio.

Le trasmissioni radiofoniche saranno curate dalla emittente locale Radio Punto FM 88.150, 89.100, 88.800, 101.00 Mhz.

In diretta verranno proposti sia la Provaccia, sia il Palio.

www.dpoint.it

acer®

DP Data Point srl

INFORMATICA

RESP. COMMERCIALE
ennio.minervino@dpoint.it

PARABIAGO (MI) • via G. Mameli, 12
tel. 0331.494230 • fax. 0331.494232

Il Barbero

Con la forza di chi vuole impressionare per impegno, passione e capacità, l'associazione Il Barbero, in nemmeno due anni d'attività, ha già conquistato un posto di primissimo piano tra gli organizzatori di corse a pelo. Oggi, senza pericolo di smentita, possiamo ben collocare Renato Sesler e i suoi collaboratori allo stesso livello di quanti da anni sono impegnati in riunioni ippiche che vanno per la maggiore.
Le corse di marzo e il Gran Premio Collegio dei capitani e delle contrade, nel mese di aprile, sono stati due momenti di eccezionale richiamo per fantini, proprietari e appassionati. L'impianto dell'Usignuolo è stato così al centro della generale attenzione, richiamando fantini e cavalli da tutt'Italia. Tante le richieste di partecipazione inevase, comprese alcune provenienti dalla Sicilia.
Se a livello organizzativo, il Barbero merita soltanto un plauso, che a dire dell'aspetto tecnico? Basti leggere i nomi dei finalisti del Gran premio per capirlo: Gingillo, Clemente, Brio, Bighino, Bucefalo, Sgaibarre. Praticamente tutti i protagonisti da Siena a Legnano, da Fucecchio ad Asti. Dite poco?
La prossima riunione chiuderà la stagione a livello nazionale. All'Usignuolo si tornerà a correre domenica 30 settembre.

Annullo filatelico

Associazione Filatetica e Palio di Legnano

Nel rispetto di una invalsa consuetudine eccoci alla domenica del Palio con figuranti, cavalli ed anche...annullo filatelico.
Infatti è ininterrottamente dal 1978 che l'Associazione Filatelica Legnanese propone un annullo postale figurato dedicato ad un soggetto rappresentativo della città. Quest'anno abbiamo ripreso la tematica delle chiese di contrada. Dopo la Basilica di S. Magno, 2003 e 2004, e la chiesa dei Santi Martiri, 2004, la scelta è andata a S. Domenico in occasione del suo centenario.
Ad accogliere l'annullo speciale sarà una serie di tre cartoline, due per S. Domenico ed una con emblemi palieschi. Ricordiamo che il suddetto annullo postale può essere utilizzato per tutta la corrispondenza in partenza dall'Ufficio Postale Speciale della domenica 3 giugno in via Matteotti, e quindi è l'occasione per inviare un saluto dal nostro Palio in tutto il mondo.
L'emissione 2007 sarà disponibile domenica 3 giugno sia in Piazza S. Magno, presso il gazebo della Associazione Filatelica Legnanese, sia nell'Ufficio Postale distaccato presso i locali della Famiglia Legnanese in via Matteotti, 3, dalle ore 9,30 alle 15,30. Invece tutto il materiale dell'A.F.L. relativo al Palio è in mostra a Palazzo Malinverni dalla metà di maggio sino alla prima decade di giugno.

Giorgio Brusatori

DUCATI *VARESE* **GHEZZI** *MOTO*

21100 Varese · Via Merano, 28 · Tel. 0332.333878 · Fax 0332.330660 · ducati.varese@ducatistore.com
21053 Castellanza VA · Viale Don Minzoni, 73 · Tel. 0331.481231 · Fax 0331.483185 · castellanza@ghezzimoto.it
www.ducativarese.it

Iniziative del Collegio

Particolarmente attivo sul piano dell'immagine e della comunicazione, il Collegio ha confezionato per il Palio 2007 tre iniziative che hanno riscosso successo e vivo apprezzamento.
La mostra dei costumi e delle immagini della sfilata storica ha richiamato un numeroso pubblico alla Galleria Auchan dell'omonimo centro commerciale di Rescaldina. In apposite vetrine, alcuni abiti di dame e cavalieri hanno potuto essere ammirati da vicino. Accanto, le migliori fotografie di Vincenzo Armatura hanno arricchito la riuscita esposizione con la quale il Palio ha ricevuto una valida promozione.
Alla fine di aprile, al Ristorante Il Palio, presentazione ufficiale del Dvd confezionato in collaborazione con il Gruppo fotografico della Famiglia Legnanese e sponsorizzato dal Gruppo Ceriani. Si tratta di una raccolta di immagini attraverso la quale il Palio viene presentato in tutti i suoi momenti. "Legnano: la battaglia e il palio" è stato realizzato dai fotografi Fabrizio Denna e Alessandra Luzzaro, con la collaborazione di Luciano Mastellari (speaker), Marina Macchi (per la parte grafica), Riccardo Ciapparelli, Ennio Minervino e Donato Lattuada (marketing, promozione e coordinamento).
A maggio, nelle prime classi delle medie legnanesi, il Medioveo è diventato per un giorno anche il menu della mensa. I pranzi medievali sono stati organizzati dal Collegio dei Capitani e delle Contrade, con la collaborazione dell'Oratorio delle castellane e il patrocinio dell'Assessorato ai Servizi educativi del Comune di Legnano. Agli alunni è stato servito un pranzo con ricette dell'epoca, piatti e posate in legno.

I Cerimonieri

Per lo spettatore, ogni manifestazione del Maggio Legnanese, che sia il giorno del Palio o una delle cerimonie collaterali ad esso, è una magia in cui movimenti, parole, coreografia e tradizione si sposano per creare un effetto unico. Dietro questo spettacolo vi sono però menti organizzative e mani sapienti che pensano, preparano e coordinano ogni dettaglio per "creare la magia". Fra questi, figure fondamentali sono i cerimonieri del Palio, il vero "braccio" della città in festa.
Sotto la direzione del Collegio dei Capitani e delle Contrade e coordinati dal Maestro d'Armi Gianluigi Dell'Acqua, i cerimonieri si preoccupano che le manifestazioni si svolgano come da programma, custodiscono e conservano i costumi, gli accessori e le armi della sfilata storica e hanno l'incarico di portare in sfilata il Gonfalone del Collegio dei Capitani e delle Contrade in ogni manifestazione ufficiale.

Il gruppo è così composto: Gianluigi Dell'Acqua, responsabile, i due vice, Matteo Maggioni e Gianluca Gernetti, i cerimonieri Matteo Chinnici, Andrea Faccin, Luca Fostinelli, Davide Fuschetto, Mirco Gammino, Angelo Garibaldi, Vito Leotta, Andrea Maggioni, Matteo Martelli, Roberto Panzeri, Enrico Simone, Paolo Tajè e Fabio Testa.

Speakers

Per il quinto anno consecutivo, il carosello storico per le vie della città sarà accompagnato da graziose voci femminili, che descriveranno la sfilata al pubblico presente in strada, sottolineando la ricchezza dei costumi e le peculiarità di ogni Contrada.
Queste voci sono quelle delle ragazze del Gruppo Speakers del Palio di Legnano: un gruppo di volontarie che, sotto l'egida del Collegio dei Capitani e delle Contrade, si sono fatte carico di dare voce allo splendore scenico del nostro Palio. Provengono tutte dalla vita di Contrada e fra di loro troviamo anche castellane non reggenti. Presenti l'anno scorso alle due giornate del Castello in Festa, quest'anno hanno ripetuto l'esperienza il 12-13 maggio e in occasione della festa "Dulcinea", diventando così un punto fermo delle manifestazioni al borgo medievale.

Le componenti del gruppo sono: Paola Bigioggera, Elise Bozzani, Amanda Colombo, Chiara Colombo, Maria Chiara Gadda, Francesca Martelli, Raffaella Meraviglia, Consuelo Ringoli, Sonia Ruffini, Gaia Sansottera e Rossella Torraca.

IPS s.r.l.

Distributore CLESTRA

www.ipsclestra.com
info@ipsclestra.com
tecnico@ipsclestra.com

PARETI MOBILI
PARETI ATTREZZATE
CONTROSOFFITTI
ACCESSORI MAGNETICI
PARETI PER SALE OPERATORIE E AMBIENTI A CONTAMINAZIONE CONTROLLATA

Via Legnano, 21 - 20015 Parabiago
Tel. 00 39 0331 499 701 ra.
Fax 00 39 0331 499 720

Mercatone Uno

CUCINE CAMERE
CAMERETTE
SOGGIORNI SALOTTI
ARREDOBAGNO MATERASSI
HI-FI CASALINGHI ORO BRICOLAGE TELEFONIA
ILLUMINAZIONE ELETTRODOMESTICI TESSILE CASA

LEGNANO

Viale Sabotino, 128

APERTI LA DOMENICA

NAVALIA